

목 차 (Table of Contents)

PART	본체	CHASSIS PART	PAGE
1	악셀레이터 레버	LEVER ACCELERATOR	1
2	조향컬럼	STEERING COLUMN	2
3	셔틀레버조합	SHUTTLE ASS'Y	3
4	프런트액슬브래킷	FRONT AXLE BRACKET	4
9	센타핀서포터	CENTER PIN SUPPORTER	5
10	타이로드	TIE ROD	6
12	링기어, 차동기어	RING GEAR, DIFFERENTIAL GEAR	7
19	전륜기어케이스	GEAR CASE, FRONT AXLE	8
20	스페이서	SPACER	10
23	축커버	COVER SHAFT	11
24	전륜 휠 & 타이어	FRONT WHEEL & TIRE	12
32	P.S.T 실린더	P.S.T CYLINDER	13
34	P.S.T 파이프	P.S.T PIPE	14
36	클러치하우징	CLUTCH HOUSING	15
38	클러치조합	CLUTCH ASS'Y	17
40	클러치 릴리스	CLUTCH RELEASE	18
41	미션케이스 시프트	TRANSMISSION CASE SHIFT	19
42	주변속 기어	MAIN REVERSER GEAR	21
43	전륜구동 & 주변속기어	FRONT DRIVE, RANGE SHIFT GEAR	23
44	전륜, 주변속, 초저속레버	FRONT DRIVE&RANGE SHIFT LEVER	24
45	독립 PTO변속기어	GEAR,IND PTO SPEED CHANGE	26
46	후차축케이스, PTO시프트	REAR AXLE CASE, PTO SHIFT	28
47	PTO변속 레버 조합	LEVER ASS'Y, PTO SPEED CHANGE	29
48	후차축하우징	HOUSING, REAR AXLE	30
49	후차축 구동부	DRIVING PART, REAR AXLE	31
50	브레이크	BRAKE	33
52	후륜타이어	TIRE, REAR	34
53	브레이크, 클러치페달	BRAKE, CLUTCH PEDAL	35
54	주차브레이크	PARKING BRAKE	37
67	주변속레버	LEVER, MAIN SHIFT	38
99	유압펌프	HYD PUMP	39
101	유압실린더케이스	CASE, HYD CYLINDER	40
102	독립 PTO 밸브취부대	IND PTO SUPPPT	41
103	리모트 밸브 취부대-OPOINT TYPE	S.C.V. SUPPORT-OPOINT TYPE	42
104	피스톤 조합	PISTON ASS'Y	43
106	콘트롤 밸브	CONTROL VALVE	44
108	릴리프 밸브	RELIEF VALVE	45
109	스톱 밸브	STOP VALVE	46

목 차 (Table of Contents)

PART	본체	CHASSIS PART	PAGE
1	110 안전 밸브	SAFETY VALVE	47
2	111 유압콘트롤-포지션 타입	HYD CONTROL-POSITON TYPE	48
3	113 드래프트 콘트롤	DRAFT CONTROL	50
4	114 유압배관	HYD PIPING	51
5	115 유압배관	HYD PIPING	52
6	116 유압배관	HYD PIPING	53
7	117 유압배관	HYD PIPING	54
8	118 유압필터	HYD FILTER	55
10	119 전기배선	ELE'C WIRING	56
11	124 배터리	BATTERY	57
12	125 스위치	SWITCH	58
13	131 혼	HORN	59
14	132 램프	LAMP	60
15	134 계기판	METER ASS'Y	61
17	135 본넷	BONNET	62
18	136 본넷 지지대	BONNET SUPPORT	63
19	137 대시보드	DASH BOARD	64
21	139 발판 조합	FOOT REST ASS'Y	65
23	141 연료탱크	FUEL TANK	66
24	144 명판	NAME PLATE	67
26	146 톱 링크, 리프트 링크	TOP LINK, LIFT LINK	69
28	150 하부링크	LOWER LINK	70
29	152 드로우바 히치	DRAWBAR HITCH	71
30	160 프런트 웨이트	FRONT WEIGHT	72
31	161 엔진 조립 관계	ENGINE SUB	73
33	191 4PORT 관계	4PORT ASS'Y	74
34	192 번호판	NUMBER PLATE	75
35	193 캐빈프레임 조합	CABIN FREAM ASS'Y	76
37	194 휠더 조합	FENDER ASS'Y	77
38	195 문기둥 커버 조합	PILLAR COVER ASS'Y	78
39	196 전방유리 조합	FRONT WINDOWS ASS'Y	79
40	197 출입문조합	DOOR ASS'Y	80
41	198 후방, 측면 유리조합	REAR WINDOWS ASS'Y	81
42	199 사이드 미러 조합	SIDE MIRROR ASS'Y	82
43	200 지붕조합	ROOF ASS'Y	83
44	201 천장조합	CEILING ASS'Y	84
45	202 에어컨 덕트 조합	A/C DUCT ASS'Y	85
46	203 캐빈 에어컨 조합	A/C ASS'Y ,CABIN	86

목 차 (Table of Contents)

PART	본체	CHASSIS PART	PAGE
204	본기 에어컨조립	A/C ASSEMBLY	87
205	컴프레셔	COMPRESSOR	88
206	의자	SEAT	89
207	좌측레버커버	LEFT LEVER COVER	90
208	우측레버커버	RIGHT LEVER COVER	91
209	SCV레버	SCV LEVER	92
250	부대부품	SPARE TOOLS	93

본체(CHASSIS)

악셀레이터 레버 (LEVER ACCELERATOR)-1

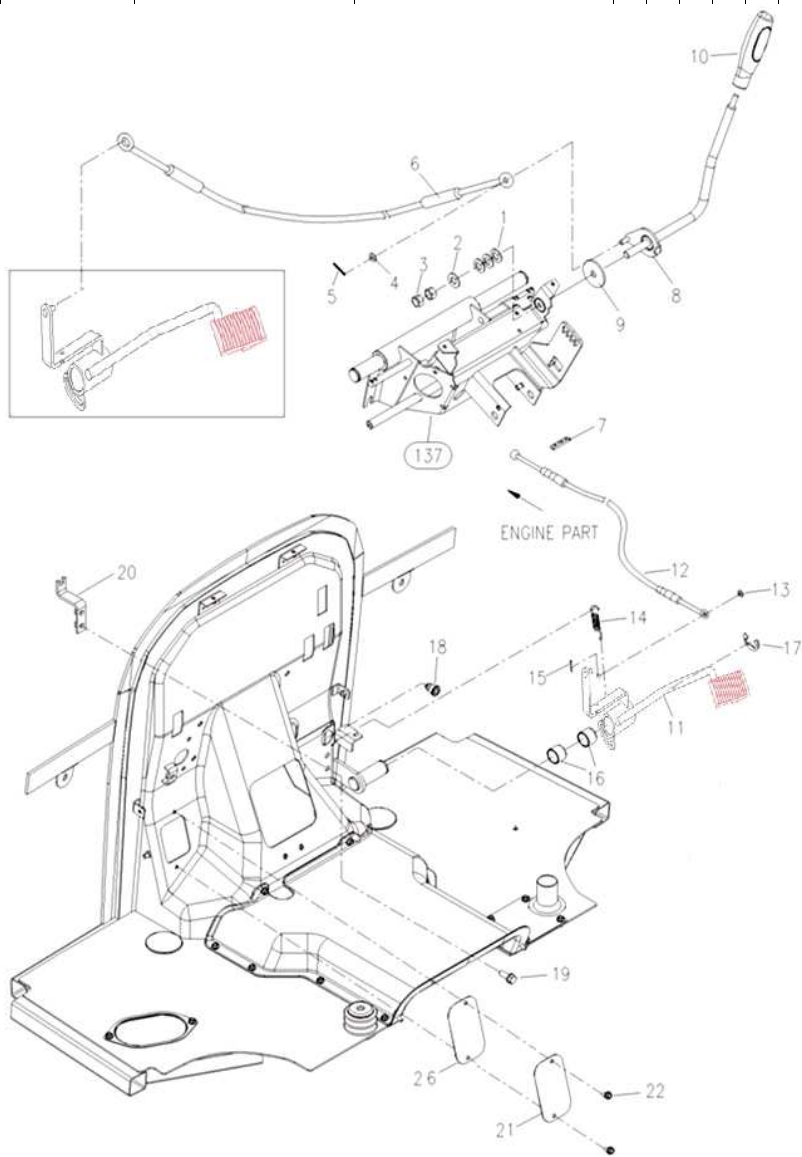

악셀레이터 레버 (LEVER ACCELERATOR)-1

A: 3520CX	E: 5220C	A: 3624E: 5825C
B: 4020CX	F: 5220CX	B: 4125F: 5825CX
C: 4520C		C: 5025C
D: 4520CX		D: 5025CX
AC00841		

번호 Key	부품번호 Part No	품명 Part Name	수량(Q'ty)						비고 Remark
			A	B	C	D	E	F	
1	TC45010000A4	접시형 스프링와셔10	3	3	3	3	3	3	
2	22137-060000	평와셔(마봉환)	1	1	1	1	1	1	
3	26716-100002	육각 너트	1	1	1	1	1	1	
4	22137-100000	평와셔(마봉환)	1	1	1	1	1	1	
5	22417-160180	할핀	1	1	1	1	1	1	
6	TA00030582A	엑셀레버 와이어	1	1	1	1	1	1	
7	TC45040000A4	고무(와이어이탈방지)	1	1	1	1	1	1	
8	TA00022978A	레버(엑셀)	1	1	1	1	1	1	
9	TC45060000A	마찰판	1	1	1	1	1	1	
10	TA00015801B	엑셀손잡이 노브 조합	1	1	1	1	1	1	
11	TA00028617A	악셀페달조합	1	1	1	1	1	1	
12	TA00029575A	악셀페달와이어	1	1	1	1	1	1	
13	22137-060000	평와셔	1	1	1	1	1	1	
14	TA00028623A	스프링	1	1	1	1	1	1	
15	22417-160180	할핀(도금)	1	1	1	1	1	1	
16	24550-025200	드라이부시	2	2	2	2	2	2	
17	22272-000190	E형 스냅링	1	1	1	1	1	1	
18	FTK2A30000A	부츠(악셀와이어)	1	1	1	1	1	1	
19	26106-080162	육각플랜지볼트	2	2	2	2	2	2	
20	FT01320000A	와이어브래킷B	1	1	1	1	1	1	
21	TA00017501A	커버	1	1	1	1	1	1	
22	26106-060122	육각플랜지볼트	2	2	2	2	2	2	
26	TA00034679A	고무판(2T)	1	1	1	1	1	1	

본체(CHASSIS)																													
조향 컬럼 (STEERING COLUMN)-2										조향 컬럼 (STEERING COLUMN)-2																			
										A: 3520CX E: 5220C B: 4020CX F: 5220CX C: 4520C D: 4520CX A: 3625E: 5825C B: 4125F: 5825CX C: 5025C D: 5025CX																			
																				번호	부품번호	품명	수량(Q'ty)						비고
																				Key	Part No	Part Name	A	B	C	D	E	F	Remark
																				1	TC65010000A4	브래킷(C커버R)	BRACKET (COLUMN COVER	1	1	1	1	1	1
2	NT01410000A2	컬럼 조합	COLUMN ASS'Y							내수																			
2	NT0141A000A2	컬럼 조합	TILT ELVER PIN	1	1	1	1	1	1	US/EU																			
3	TC65030000A4	틸트 레버핀	TILT ELVER PIN	1	1	1	1	1	1																				
4	TC65040000A4	틸트 레버	TILT LEVER	1	1	1	1	1	1																				
5	TC65050000A4	틸트 스프링	TILT SPRING	1	1	1	1	1	1																				
6	TC65060000A4	틸트핀 조합	TILT PIN ASS'Y	2	2	2	2	2	2																				
7	TA00015785A	스탠드 손잡이	LEVER KNOB	1	1	1	1	1	1																				
8	22137-160000	평와셔	PLAIN WASHER	1	1	1	1	1	1																				
9	26106-080122	육각 플랜지 볼트	HEX FLANGE BOLT	2	2	2	2	2	2																				
10	26347-080002	U-너트	U-NUT	1	1	1	1	1	1																				
11	26357-160002	U-너트	U-NUT	1	1	1	1	1	1																				
12	TZ29030000A1	스티어링 휠 조합	STEERING WHEEL ASS'Y	1	1	1	1	1	1																				
13	TC65130000A4	커버(축)	COVER(SHAFT)	1	1	1	1	1	1																				
14	TC65020100A2	스티어링 컬럼	COLUMN,STEERING	1	1	1	1	1	1																				
15	FT29150000A3	스티어링 축	SHAFT, STEERING							내수																			
15-1	NT0141A200A3	스티어링 축	SHAFT, STEERING	1	1	1	1	1	1	US/EU																			
16	TC65020300A9	스티어링 축1	SHAFT1, STEERING	1	1	1	1	1	1																				
17	TC65020400A9	컬럼부시	COLUMN BUSH	1	1	1	1	1	1																				
18	TC65020500A4	라이너	LINER	1	1	1	1	1	1																				
19	TC65020600A9	코일스프링	COIL SPRING	1	1	1	1	1	1																				
20	24311-000060	O-링(P형)	O-RING(P-TYPE)	4	4	4	4	4	4																				
21	22351-050020	스프링 핀5.0A	SPRING PIN5, 0A	2	2	2	2	2	2																				
22	22621-300260	둥근 리벳	RIVET	2	2	2	2	2	2																				
23	22137-030000	평와셔(마봉환)	PLAIN WASHER	4	4	4	4	4	4																				
24	22242-000200	축용 스냅링(C형)	SNAP RING(C-TYPE)	1	1	1	1	1	1																				
25	24107-060044	볼 베어링	BALL BEARING	1	1	1	1	1	1																				
26	22252-000420	구멍용 스냅링(C형)	SNAP RING	1	1	1	1	1	1																				
27	TA00026432A	스티어링 캡	STEERING CAP	1	1	1	1	1	1																				
28	TTD7110000A4	스피드 너트 5008	SPEED NUT	6	6	6	6	6	6																				
29	26136-100252	육각플랜지볼트(세목)	HEX FLANGE BOLT	3	3	3	3	3	3																				
30	NT33011000A3	PST밸브	PST VALVE ASS'Y	1	1	1	1	1	1																				
31	TA00039491A	씰KIT	SEAL KIT	1	1	1	1	1	1																				

본체(CHASSIS)																													
서틀레버 조합 (SHUTTLE ASS'Y)-3										서틀레버 조합 (SHUTTLE ASS'Y)-3																			
										A: 3520CX		E: 5220C		A: 3625C		E: 5825C													
										B: 4020CX		F: 5220CX		B: 4125C		F: 5825CX													
										C: 4520C				C: 5025C															
										D: 4520CX				D: 5025CX															
번호	부품번호	품명		수량(Q'ty)						비고																			
Key	Part No	Part Name		A	B	C	D	E	F	Remark																			
1	TA00015799B	서틀레버노브조합	KNOB, SHUTTLE	1	1	1	1	1	1																				
2	TA00028926A	서틀레버조합	LEVER, SHUTTLE	1	1	1	1	1	1																				
3	TA00028935A	리턴스프링(F-R)	RETURN SPRING(F-R)	1	1	1	1	1	1																				
4	TC94040300A3	홀더(리버서레버)	HOLER	1	1	1	1	1	1																				
5	TC94050000A4	핀(8x52)	PIN(8x52)	1	1	1	1	1	1																				
6	22417-200300	할핀	COTTER PIN	1	1	1	1	1	1																				
7	TA00002840B	리버서 브래킷 조합	BRACKET, REVERSER	1	1	1	1	1	1																				
8	TA00003045A	브래킷(리버서조합)	BRACKET ASS'Y	1	1	1	1	1	1																				
9	TA00002841A	커플링 축	COUPLING SHAFT	1	1	1	1	1	1																				
10	TA00003047A	커플링	COUPLING	1	1	1	1	1	1																				
11	TA00003049A	중간축(내)	SHAFT(INSIDE)	1	1	1	1	1	1																				
12	22351-060032	스프링 핀	SPRING PIN	2	2	2	2	2	2																				
13	TC94060000A4	접시 스프링 12	SPRING 12	2	2	2	2	2	2																				
14	22137-100000	평와셔(마환봉)	PLAIN WASHER	1	1	1	1	1	1																				
15	26347-100002	육각U-너트	HEX U-NUT	1	1	1	1	1	1																				
17	26106-080162	육각플랜지볼트	HEX PLANGE BOLT	2	2	2	2	2	2																				
18	TA00017481A	조인트 부츠	JOINT BOOT	1	1	1	1	1	1																				
19	TC94020300A4	조인트 조합	JOINT ASS'Y	1	1	1	1	1	1																				
20	TC94020301A9	조인트	JOINT	1	1	1	1	1	1																				
21	22351-030020	스프링 핀	SPRING PIN	2	2	2	2	2	2																				
22	22351-050020	스프링 핀	SPRING PIN	2	2	2	2	2	2																				
23	TA00017493A	조인트암 조합	JOINT ARM ASS'Y	1	1	1	1	1	1																				
24	24550-016150	드라이부시 16x15	DRT BUSH 16x15	2	2	2	2	2	2																				
25	TA00017490A	리버서축 브래킷	BRACKET	1	1	1	1	1	1																				
26	TA00017487A	리버서축	SHAFT, REVERSER	1	1	1	1	1	1																				
27	26347-080002	U-너트	U-NUT	1	1	1	1	1	1																				
28	TA00002832A	로드조합(F-R)	ROD ASS'Y(F-R)	1	1	1	1	1	1																				
29	22417-250200	할핀	COTTER PIN	1	1	1	1	1	1																				
30	22117-080000	평와셔(소형)	PLAIN WASHER(SMALL)	1	1	1	1	1	1																				
31	26106-080202	육각플랜지볼트	HEX PLANGE BOLT	2	2	2	2	2	2																				
32	TA00017502A	스위치취부판조합	SWITCH, BRACKET ASS'Y	1	1	1	1	1	1																				
33	26106-080162	육각플랜지볼트	HEX PLANGE BOLT	2	2	2	2	2	2																				
34	24550-015120	드라이부시 15x12	DRY BUSH 15x12	2	2	2	2	2	2																				

본체(CHASSIS)

프런트액슬 브래킷 (FRONT AXLE BRACKET)-4

프런트액슬 브래킷 (FRONT AXLE BRACKET)-4

A: 3520CX E: 5220C A: 3624E: 5825C
 B: 4020CX F: 5220CX B: 4124F: 5825CX
 C: 4520C C: 5025C
 D: 4520CX D: 5025CX

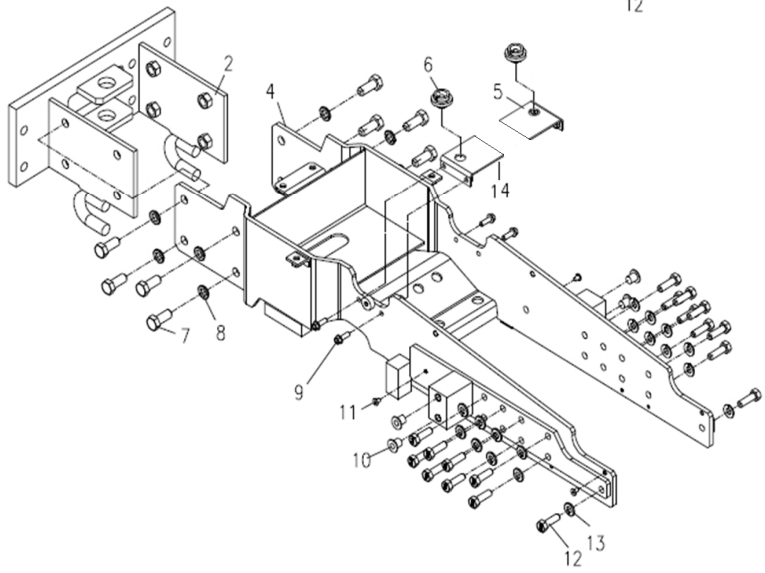
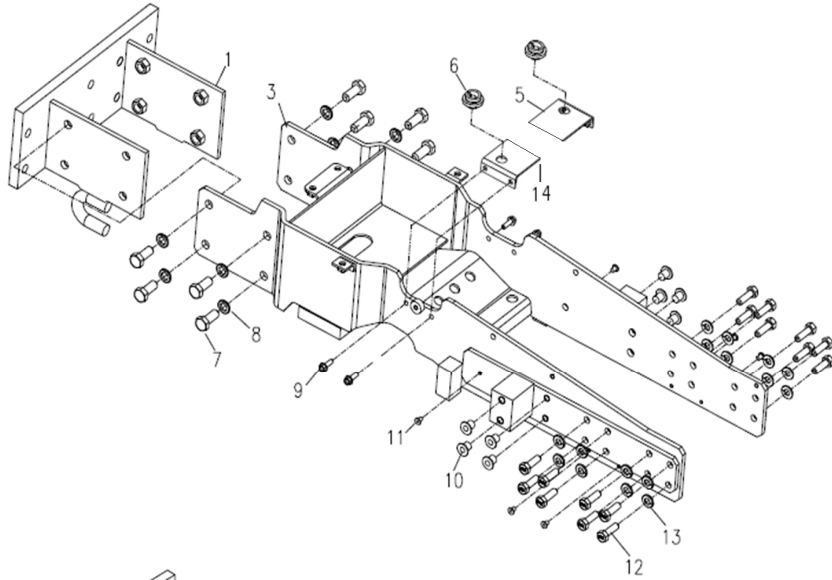

번호 Key	부품번호 Part No	품명 Part Name	수량(Q'ty)						비고 Remark
			A	B	C	D	E	F	
1	TA00028440A	프런트 히치판 조합 HITCH ASS'Y, FRONT	1	1	1	1	1	1	US
2	TA00001548C	프런트 히치판 조합 HITCH ASS'Y, FRONT	1	1	1	1	1	1	EU/내수
3	TA00025921H	프런트액슬 브래킷조합 BRACKET ASS'Y, FRONT AXLE	1	1					
4	TA00026011H	프런트액슬 브래킷조합 BRACKET ASS'Y, FRONT AXLE			1	1	1	1	
5	TA00024173A	라디에이터 지지대 조합 RADIATOR SUPPORT ASS'Y	1	1	1	1	1	1	
6	HRA1203300A	방진고무 CUSHION RUBBER	2	2	2	2	2	2	
7	26116-160402	육각볼트 HEX BOLT	8	8	8	8	8	8	
8	22217-160000	스프링와셔 SPRING WASHER	8	8	8	8	8	8	
9	26106-080252	육각플랜지볼트 HEX PLANGE BOLT	4	4	4	4	4	4	
10	FB08090000	플러그15 PLUG15	4	4	4	4	4	4	
11	TB26060000	플러그 PLUG	6	6	6	6	6	6	
12	TT08230000	볼트 BOLT	#	#	#	#	#	#	
13	TT08220000	로크스프링와셔 LOCK SPRING WASHER	#	#	#	#	#	#	
14	TA00037416A	라디에이터 지지대 조합 RADIATOR SUPPORT ASS'Y_L	1	1	1	1	1	1	

본체(CHASSIS)

센타핀서포터 (CENTER PIN SUPPORTER)-9

센타핀서포터 (CENTER PIN SUPPORTER)-9

A: 3520CX E: 5220C A: 3624E: 5825C
 B: 4020CX F: 5220CX B: 4124F: 5825CX
 C: 4520C C: 5025C
 D: 4520CX D: 5025CX

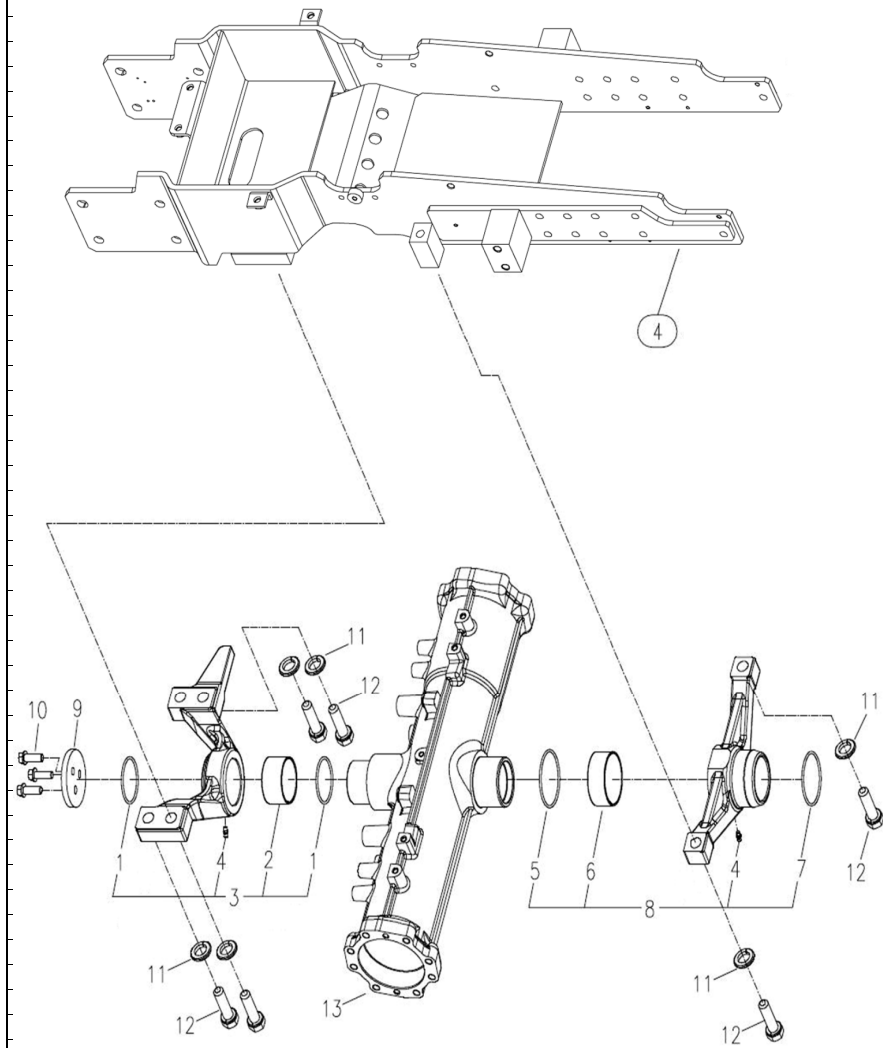

번호 Key	부품번호 Part No	품명 Part Name	수량(Q'ty)						비고 Remark
			A	B	C	D	E	F	
1	24321-000600	오링 O-RING	2	2	2	2	2	2	
2	TA00034105A	서포터(전)부시 BUSH	1	1	1	1	1	1	
3	TA00034104A	액슬서포터(전)조합 FRONT AXLE SUPPROT ASS'Y	1	1	1	1	1	1	
4	24764-060000	그리스니플 NIPPLE, GREASE	1	1	1	1	1	1	
5	24321-000750	오링 O-RING	1	1	1	1	1	1	
6	TA00034103A	서포터(후)부시 BUSH	1	1	1	1	1	1	
7	24321-000700	오링 O-RING	1	1	1	1	1	1	
8	TA00034102A	액슬서포터(후)조합 REAR AXLE SUPPROT ASS'Y	1	1	1	1	1	1	
9	TC55020000A	스퍼스트플레이트 PLATE	1	1	1	1	1	1	
10	26106-100302	육각플랜지볼트 HEX FLANGE BOLT	3	3	3	3	3	3	
11	22217-160000	스프링와셔 SPRING WASHER	6	6	6	6	6	6	
12	26116-160602	육각볼트 HEX BOLT	6	6	6	6	6	6	
13	TA00033449A	전차축케이스 CASE	1	1	1	1	1	1	

본체(CHASSIS)

타이로드 (TIE ROD)-10

타이로드 (TIE ROD)-10

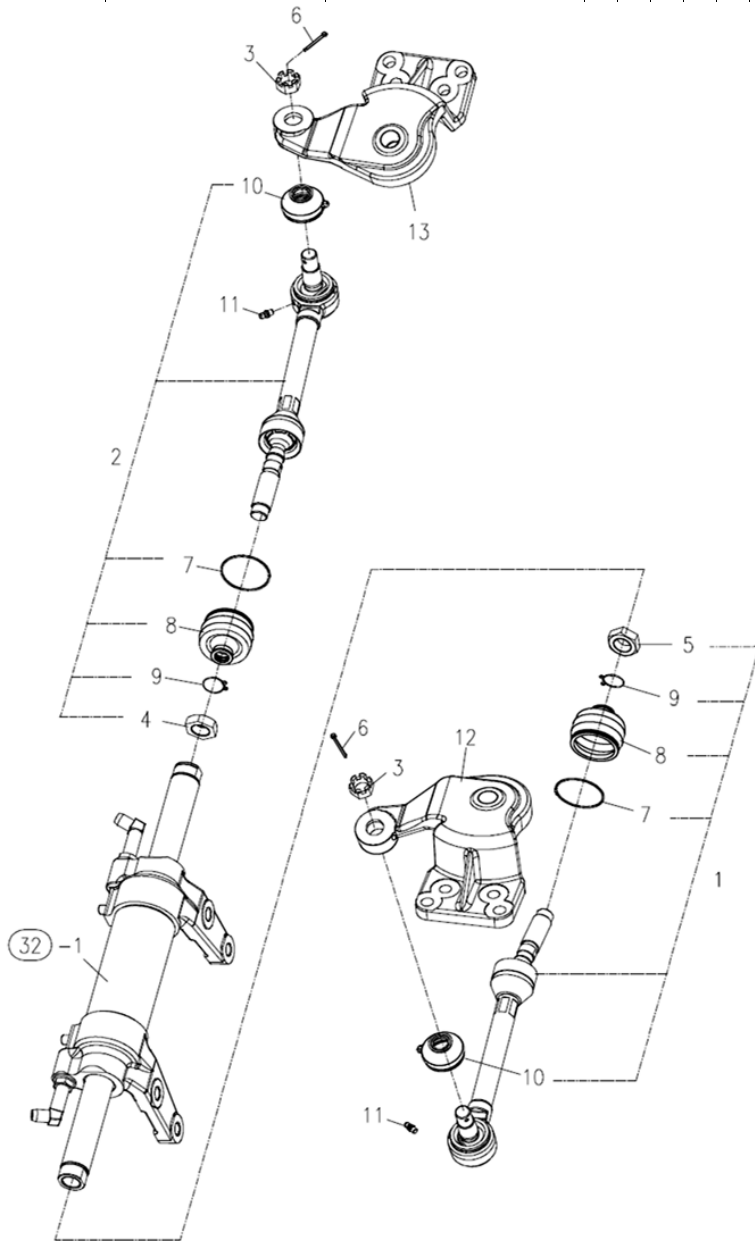

A: 3520CX E: 5220C
 B: 4020CX F: 5220CX
 C: 4520C
 D: 4520CX
 A: 3625E: 5825C
 B: 4125F: 5825CX
 C: 5025C
 D: 5025CX

번호 Key	부품번호 Part No	품명 Part Name	수량(Q'ty)						비고 Remark	
			A	B	C	D	E	F		
1	TC56010000D	타이로드L조합	TIE ROD ASS'Y, L	1	1					
1	TA00016315B	타이로드L조합	TIE ROD ASS'Y, L			1	1	1	1	
2	TC56020000D	타이로드R조합	TIE ROD ASS'Y, R	1	1					
2	TA00016316B	타이로드R조합	TIE ROD ASS'Y, R			1	1	1	1	
3	26877-160002	홀볼이너트	NUT	2	2	2	2	2	2	
4	TC56040000B4	너트M20X1.5	NUT	1	1	1	1	1	1	
5	TC56050000B4	너트M20X1.5(좌나사)	NUT	1	1	1	1	1	1	
6	22417-300250	할핀(도금)	COTTER PIN	2	2	2	2	2	2	
7	TC56010106A4	셋트링	RING	2	2	2	2	2	2	
8	TC56010105A4	먼지커버	COVER	2	2	2	2	2	2	
9	TC56010107A4	클립	CLIP	2	2	2	2	2	2	
10	TT10030000A9	먼지커버	COVER	2	2	2	2	2	2	
11	24764-060000	A-MT6X1형 그리스니플	GREASE NIPPLE	2	2	2	2	2	2	
12	TA00033465B	너클암 L	KNUCKLE ARM(L)	1	1	1	1	1	1	
13	TA00033467B	너클암 R	KNUCKLE ARM(R)	1	1	1	1	1	1	

본체(CHASSIS)

링기어, 차동기어 (RING GEAR, DIFFERENTIAL GEAR)-12

링기어, 차동기어 (RING GEAR, DIFFERENTIAL GEAR)-12

A: 3520CX E: 5220C A: 3624E: 5825C
 B: 4020CX F: 5220CX B: 4124F: 5825CX
 C: 4520C C: 5025C
 D: 4520CX D: 5025CX

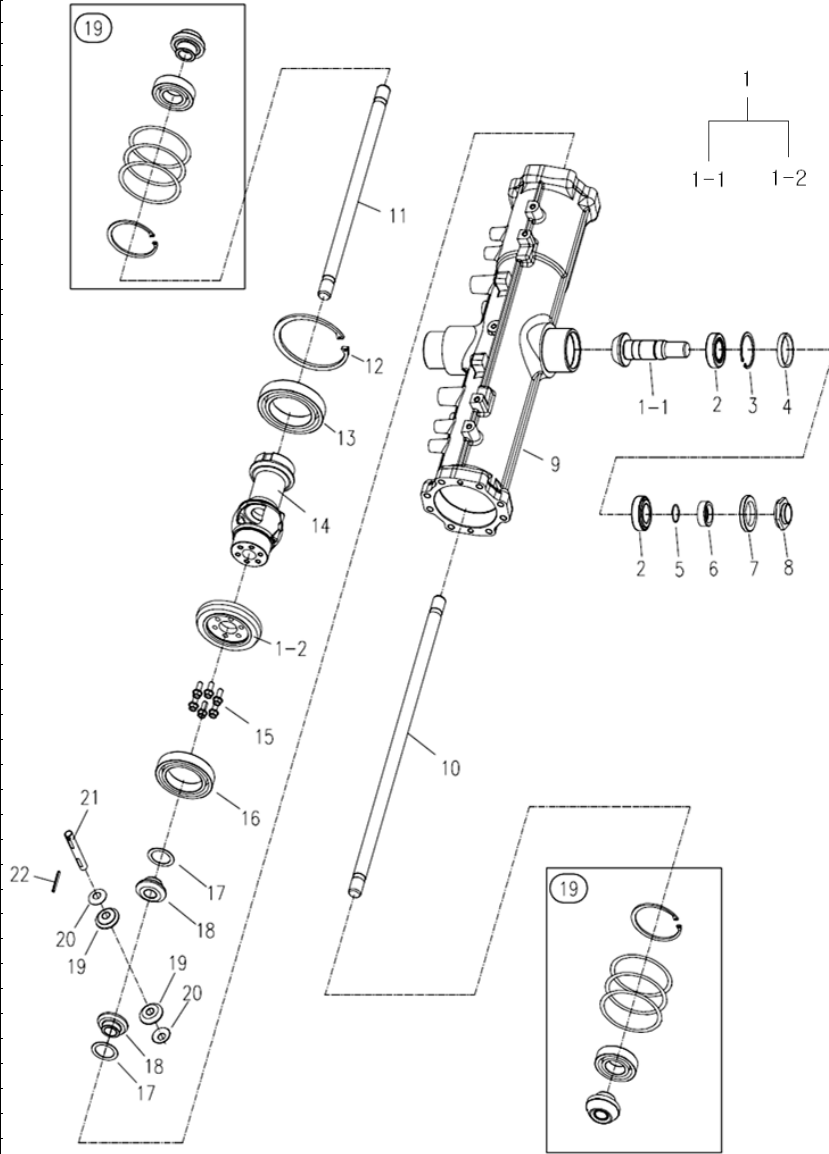

번호 Key	부품번호 Part No	품명 Part Name	수량(Q'ty)						비고 Remark	
			A	B	C	D	E	F		
1	TA00033454A	링기어조합	RING GEAR ASS'Y	1	1	1	1	1	1	
1-1	TA00033455A	드라이브피니언	DRIVE PINION	1	1	1	1	1	1	
1-2	TA00033456A	링기어	RING GEAR	1	1	1	1	1	1	
2	24141-320060	테이퍼롤러베어링	ROLLER BEARING	2	2	2	2	2	2	
3	22252-000550	구멍용C형스냅링A종	SNAP RING	1	1	1	1	1	1	
4	TA00033478A	간격판	COLLAR	1	1	1	1	1	1	
5	24311-000300	운동용S형O링	O-RING	1	1	1	1	1	1	
6	TA00033471A	부시	BUSH	1	1	1	1	1	1	
7	24421-405808	오일실	OIL SEAL	1	1	1	1	1	1	
8	TA00033472A	너트	NUT	1	1	1	1	1	1	
9	TA00033449A	전차축케이스	CASE	1	1	1	1	1	1	
10	TA00033466A	전1축(543.5)LH	FRONT FIRST SHAFT	1	1					
10	TA00033827A	전1축(593.5)LH	FRONT FIRST SHAFT			1	1	1	1	
11	TA00033462A	전1축(543.5)RH	FRONT FIRST SHAFT	1	1					
11	TA00033828A	전1축(363.5)RH	FRONT FIRST SHAFT			1	1	1	1	
12	22252-001100	구멍용C형스냅링A종	SNAP RING	2	2	2	2	2	2	
13	24101-060144	깊은홈 볼베어링	BALL BEARING	1	1	1	1	1	1	
14	TA00033451A	차동케이스	DIFFERENTIAL CASE	1	1	1	1	1	1	
15	26106-080202	육각플렌지볼트	HEX FLANGE BOLT	2	2	2	2	2	2	
16	24101-060134	깊은홈 볼베어링	BALL BEARING	2	2	2	2	2	2	
17	TC57120000A4	차동사이드기어라이너	LINER	2	2	2	2	2	2	
18	TC57090000A4	차동사이드기어14	DIFFERENTIAL GEAR 14	2	2	2	2	2	2	
19	TC57100000A4	차동피니언기어10	DIFFERENTIAL GEAR 10	2	2	2	2	2	2	
20	TC57130000A4	차동피니언라이너	LINER	2	2	2	2	2	2	
21	TC57110000B4	차동피니언축	SHAFT, DIFFERENTIAL PINION	1	1	1	1	1	1	
22	22351-040040	스프링핀	SPRING PIN	1	1	1	1	1	1	

본체(CHASSIS)

전륜기어케이스 (GEAR CASE, FRONT AXLE)-19

전륜기어케이스 (GEAR CASE, FRONT AXLE)-19

A: 3520CX E: 5220C A: 3624E: 5825C
 B: 4020CX F: 5220CX B: 4125F: 5825CX
 C: 4520C C: 5025C
 D: 4520CX D: 5025CX

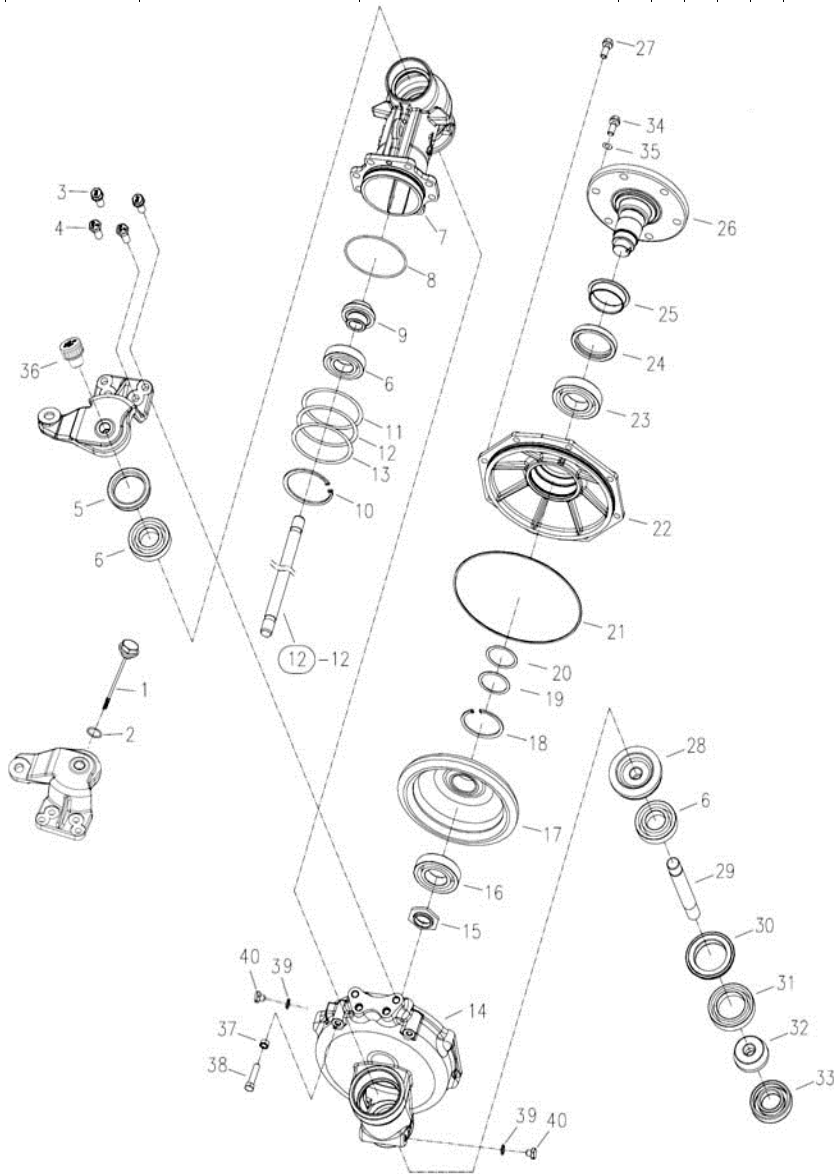

번호 Key	부품번호 Part No	품명 Part Name	수량(Q'ty)						비고 Remark
			A	B	C	D	E	F	
1	TA00033805A	검유봉	1	1	1	1	1	1	
2	24311-000220	운동용O링	2	2	2	2	2	2	
3	TA00033468A	와셔조립육각볼트	4	4	4	4	4	4	
4	TA00033475A	리머볼트	4	4	4	4	4	4	
5	FE78010000A	오일실(특수)	2	2	2	2	2	2	
6	24101-062074	볼베어링	6	6	6	6	6	6	
7	TA00033457A	프런트기어케이스	2	2	2	2	2	2	
8	24321-001050	O링	2	2	2	2	2	2	
9	TA00033461A	전1축 피니언	2	2	2	2	2	2	
10	22252-000720	구멍용C형스냅링A종	2	2	2	2	2	2	
11	TA00033489A	심 0.2T	2	2	2	2	2	2	
12	TA00033488A	심 0.3T	2	2	2	2	2	2	
13	TA00033487A	심 0.5T	2	2	2	2	2	2	
14	TA00033458A	프런트기어박스	2	2	2	2	2	2	
15	TA000033481A	로크너트	2	2	2	2	2	2	
16	24101-062084	깊은 홈 볼 베어링	2	2	2	2	2	2	
17	TA00033474A	베벨기어49T	2	2	2	2	2	2	
18	22252-000850	구멍용C형스냅링A종	2	2	2	2	2	2	
19	TA00033486A	심 0.2T	1	1	1	1	1	1	
20	TA00033485A	심 0.5T	1	1	1	1	1	1	
21	TA00033939A	O링	2	2	2	2	2	2	
22	TA00033459A	프런트베어링케이스	1	1	1	1	1	1	
23	24101-062094	깊은홈 볼베어링	2	2	2	2	2	2	
24	TC60430000A	오일시일TC6628012	2	2	2	2	2	2	
25	TC61080000A	SL슬리브57X62X18	2	2	2	2	2	2	
26	TA00033460A	프런트 스피들	2	2	2	2	2	2	
27	TA00033469A	와셔조립육각볼트	#	#	#	#	#	#	
28	TA00033463A	전2축기어	2	2	2	2	2	2	
29	TA00033464A	전2축	2	2	2	2	2	2	
30	TC60110000A	시일QLF578016.5	2	2	2	2	2	2	
31	24101-060104	깊은홈 볼베어링	2	2	2	2	2	2	
32	TA00033473A	베벨기어11T	2	2	2	2	2	2	
33	TC60340000A4	베어링TM207C3	2	2	2	2	2	2	
34	TD23120000A4	볼트(M14xP1.5)	#	#	#	#	#	#	
35	TB29430000A4	와셔	#	#	#	#	#	#	
36	TC60790000B	오일캡조합	1	1	1	1	1	1	
37	26112-100452	육각볼트	2	2	2	2	2	2	
38	26716-100001	육각너트	2	2	2	2	2	2	
39	22190-100000	시일와셔	4	4	4	4	4	4	
40	23887-100002	육각머리붙이플러그	4	4	4	4	4	4	

본체(CHASSIS)

스페이서 (SPACER) - 20

스페이서 (SPACER) - 20

A: 3520CX E: 5220C
 B: 4020CX F: 5220CX
 C: 4520C
 D: 4520CX
 A: 3624E: 5825C
 B: 4124F: 5825CX
 C: 5025C
 D: 5025CX

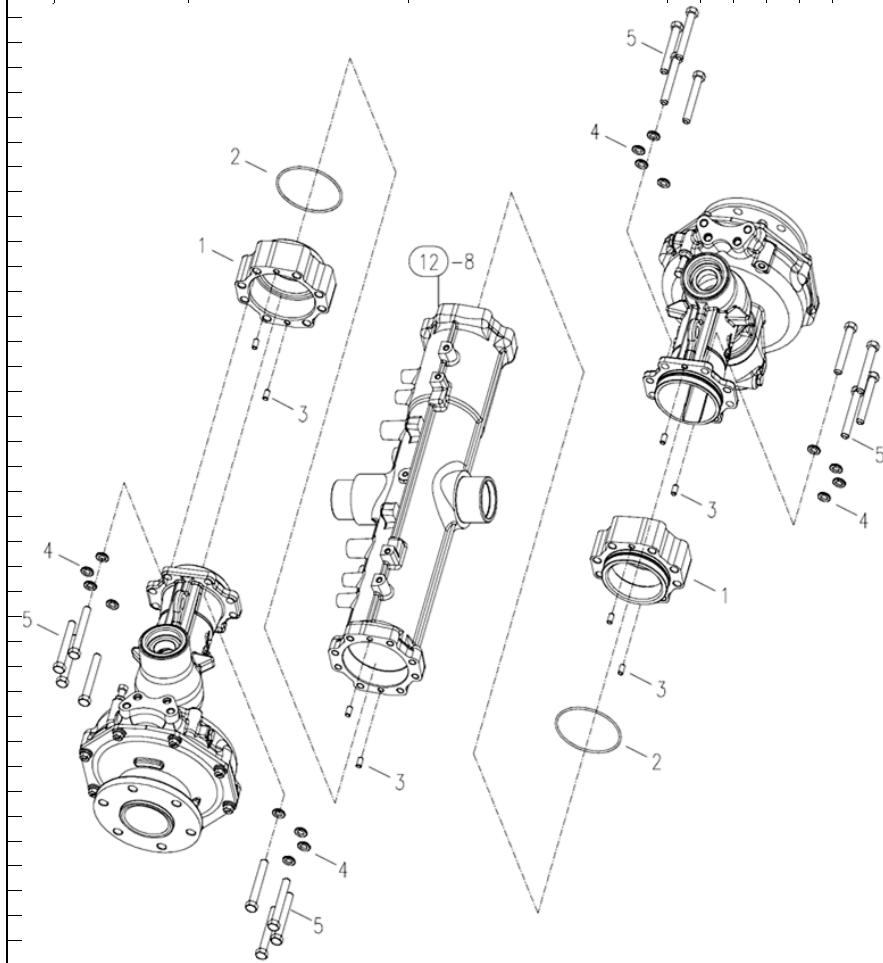

번호 Key	부품번호 Part No	품명 Part Name	수량(Q'ty)						비고 Remark
			A	B	C	D	E	F	
1	TA00033807A	스페이서 SPACER			2	2	2	2	
2	24321-001050	O링 O-RING	2	2	2	2	2	2	
3	22312-080140	평행핀 PIN	8	8	8	8	8	8	
4	22217-120000	스프링와셔 SPRING WASHER	#	#	#	#	#	#	
5	26116-120852	육각볼트 BOLT			#	#	#	#	
5	TA00033470A	육각볼트 BOLT	#	#					

본체(CHASSIS)

축 커버 (COVER SHAFT)-23

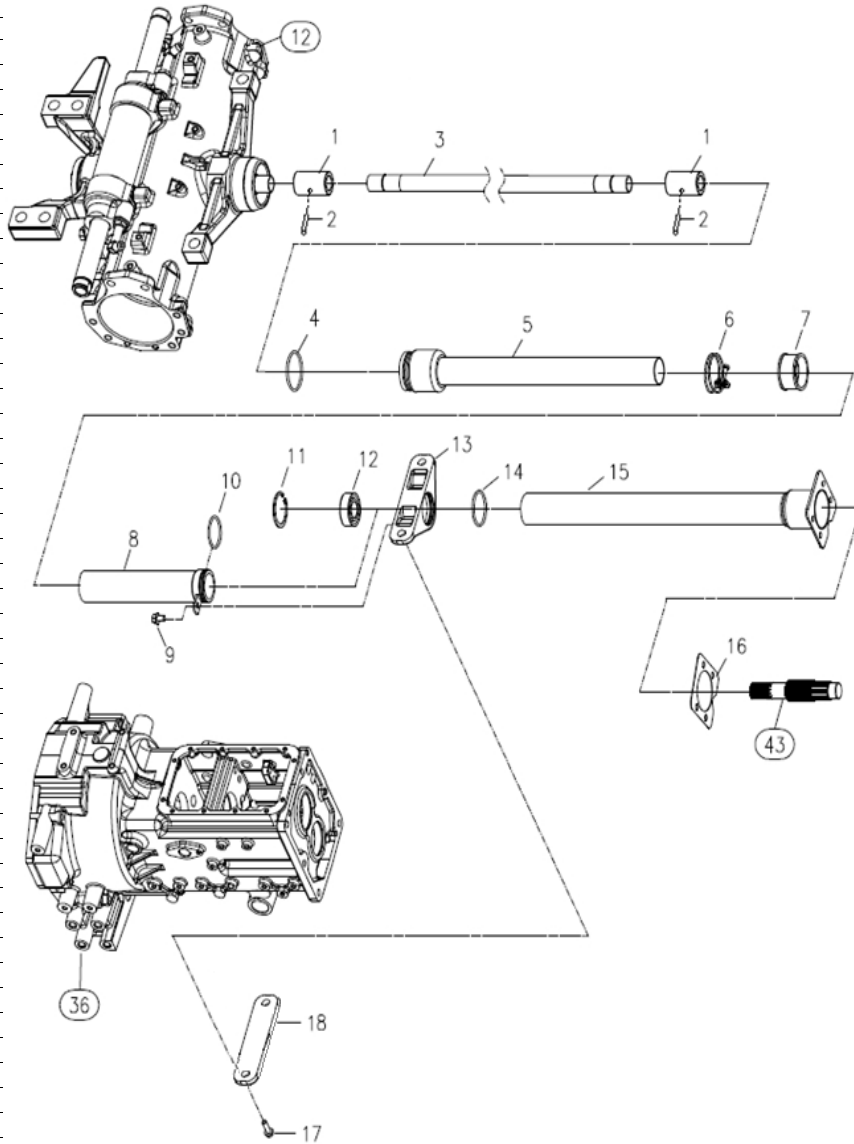

축 커버 (COVER SHAFT)-23

A: 3520CX E: 5220C
 B: 4020CX F: 5220CX
 C: 4520C
 D: 4520CX
 A: 3625E: 5825C
 B: 4125F: 5825CX
 C: 5025C
 D: 5025CX

번호 Key	부품번호 Part No	품명 Part Name	수량(Q'ty)						비고 Remark
			A	B	C	D	E	F	
1	NT15080000B	커플링(R) COUPLING R	2	2	2	2	2	2	
2	22351-040036	스프링핀 SPRING OIN	2	2	2	2	2	2	
3	TA00015872B	프로펠러축 PROPELLER SHAFT	1	1	1	1	1	1	
4	24321-000550	고정용O링 O-RING	1	1	1	1	1	1	
5	TC62110100A	축 커버(전) COVER SHAFT (FRONT)	1	1	1	1	1	1	
6	23010-055000	호스밴드 CUSHION RUBBER	1	1	1	1	1	1	
7	TC62020000A	부츠(축커버) BOOTS,SHAFT COVER	1	1	1	1	1	1	
8	TA00031873A	축커버 (전)후 조합 COVER SHAFT ASS'Y	1	1	1	1	1	1	
9	26106-080122	육각플랜지볼트 HEX FLANGE BOLT	1	1	1	1	1	1	
10	24321-000450	고정용O링 O-RING	1	1	1	1	1	1	
11	22252-000520	구멍용 C형 스텝링 SNAP RING	1	1	1	1	1	1	
12	24104-062054	볼 베어링 BALL BARING	1	1	1	1	1	1	
13	TA00031869A	베어링홀더 BARING HOLDER	1	1	1	1	1	1	
14	24321-000500	고정용O링 O-RING	1	1	1	1	1	1	
15	TA00031871A	축 커버(후)20 COVER SHAFT ASS'Y	1	1	1	1	1	1	
16	TN23070000A4	축커버패킹 PACKING, SHAFT COVER	1	1	1	1	1	1	
17	2606-120252	육각플랜지볼트 HEX FLANGE BOLT	2	2	2	2	2	2	
18	TA00036217A	스페이서(베어링홀더) SPACER	1	1	1	1	1	1	

본체(CHASSIS)

전륜휠&타이어 (FRONT WHEEL&TIRE)-24

전륜휠&타이어 (FRONT WHEEL&TIRE)-24

A: 3520CX E: 5220C A: 3624E: 5825C
 B: 4020CX F: 5220CX B: 4124F: 5825CX
 C: 4520C C: 5025C
 D: 4520CX D: 5025CX

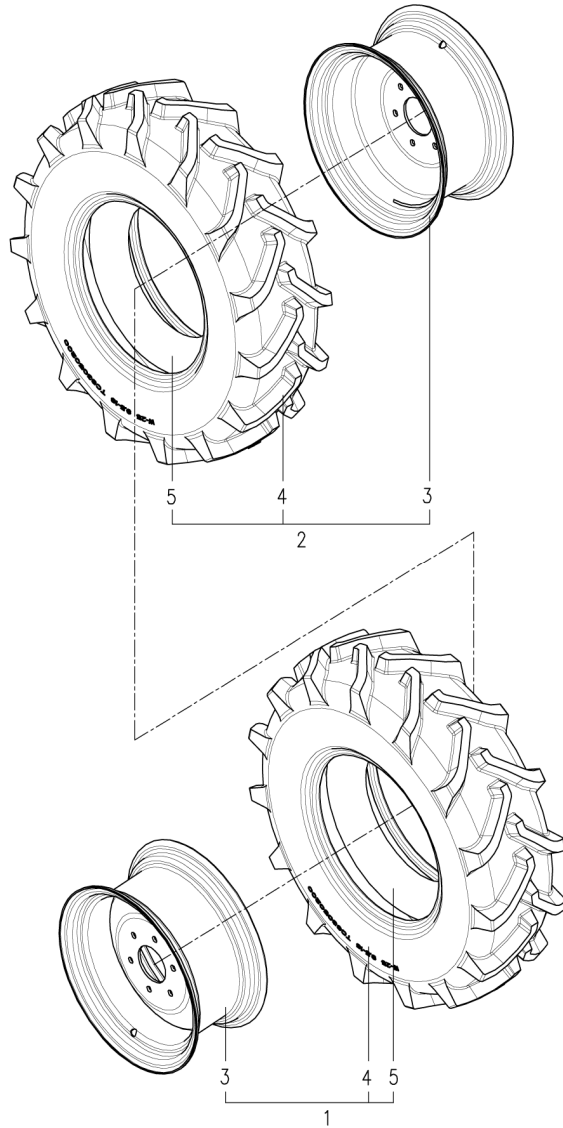

번호 Key	부품번호 Part No	품명 Part Name	수량(Q'ty)						비고 Remark
			A	B	C	D	E	F	
1	NT24010009A	프런트휠타이어조합(좌)	FRONT WHEEL TIRE ASS'Y, L	1	1				
2	NT24020009A	프런트휠타이어조합(우)	FRONT WHEEL TIRE ASS'Y, R	1	1				
3	NT24010000B	휠조합	WHEEL ASS'Y	2	2				
4	TL19020000A	전륜타이어	FRONT TIRE (7-16, 6PR)	2	2				
5	TE19030000A	전륜튜브	TUBE	2	2				
1	NT2401UH99A9	프런트휠타이어조합(좌)	FRONT WHEEL TIRE ASS'Y, L			1	1	1	1
2	NT2402UH99A9	프런트휠타이어조합(우)	FRONT WHEEL TIRE ASS'Y, R			1	1	1	1
3	NT2401UH00A2	휠조합	WHEEL ASS'Y			2	2	2	2
4	TC63050201A9	전륜타이어	FRONT TIRE (9.5-16, 6PR)			2	2	2	2
5	TC63050202A9	전륜튜브	TUBE			2	2	2	2

본체(CHASSIS)

P.S.T 파이프 (P.S.T PIPE)-34

P.S.T 파이프 (P.S.T PIPE)-34

A: 3520CX	E: 5220C	A: 3624E: 5825C
B: 4020CX	F: 5220CX	B: 4124F: 5825CX
C: 4520C		C: 5025C
D: 4520CX		D: 5025CX

번호 Key	부품번호 Part No	품명 Part Name	수량(Q'ty)						비고 Remark	
			A	B	C	D	E	F		
1	TA00015693A	HP 호스(펌프)	HOSE	1	1	1	1	1	1	
2	TA00015708B	HP 호스 실린더	HOSE	2	2	2	2	2	2	
3	TA00015709A	PST 리턴 유압 호스	HOSE	1	1	1	1	1	1	
4	26106-060122	육각플랜지볼트	HEX FLANGE BOLT	2	2	2	2	2	2	
5	CE05310000A4	클립COT-35	CLIP	1	1	1	1	1	1	
6	CA18080000A4	클립COD-173219	CLIP	1	1	1	1	1	1	

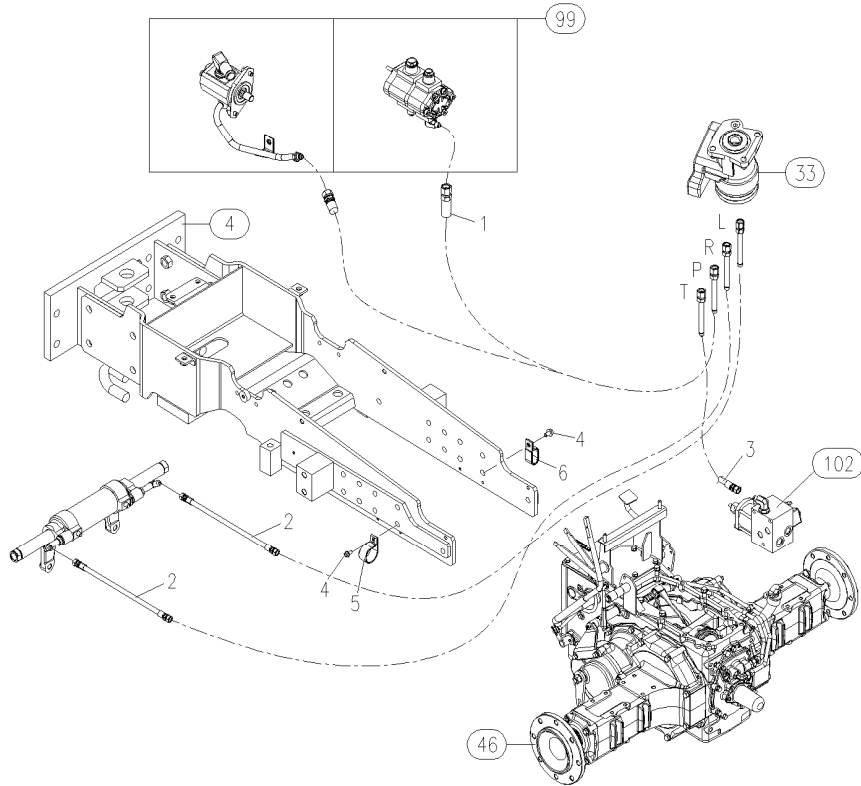

본체(CHASSIS)

클러치하우징 (CLUTCH HOUSING)-36

클러치하우징 (CLUTCH HOUSING)-36

A: 3520CX E: 5220C
 B: 4020CX F: 5220CX
 C: 4520C
 D: 4520CX
 A: 3625E: 5825C
 B: 4125F: 5825CX
 C: 5025C
 D: 5025CX

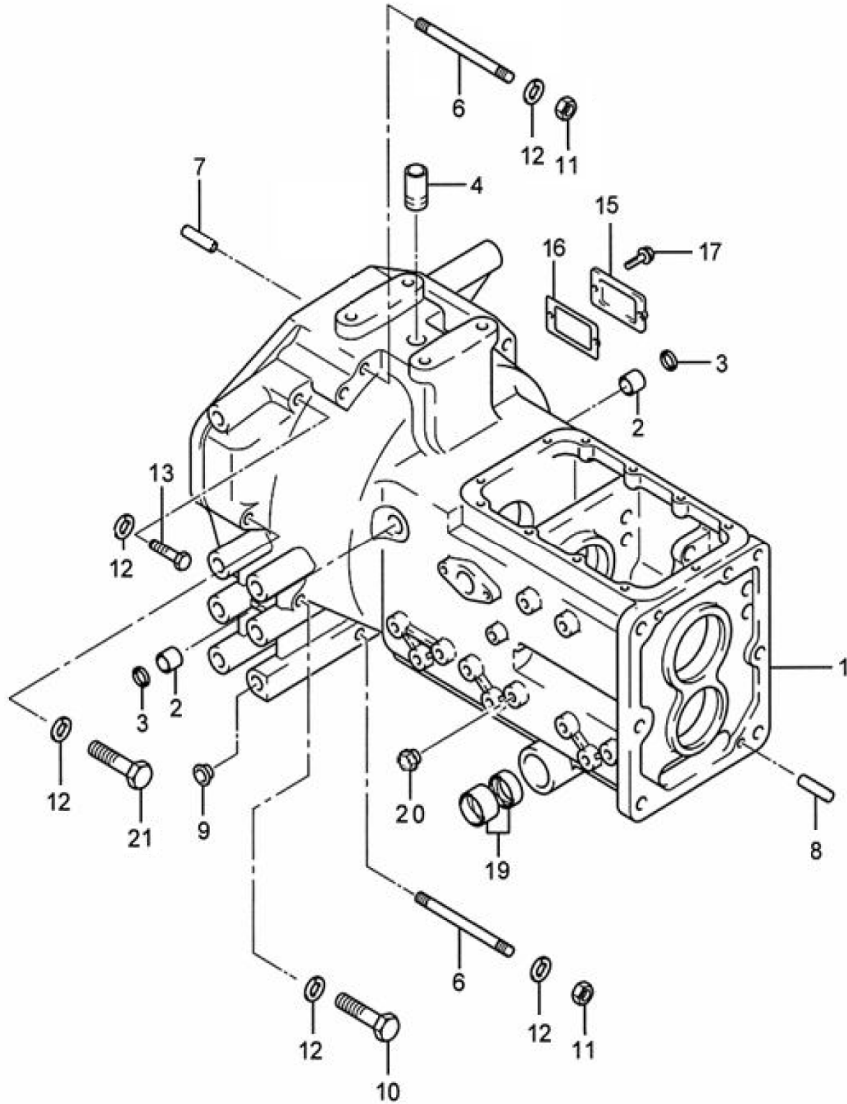

번호 Key	부품번호 Part No	품명 Part Name	수량(Q'ty)						비고 Remark
			A	B	C	D	E	F	
1	NT36010000F0	클러치 하우징 CLUTCH HOUSING	1	1					
2	TT36020000A4	부시(20X26X22) BUSH	2	2					
3	TT36030000A4	시일(20X26X4) SEAL	2	2					
4	NT36040000A4	흡입 파이프 PIIPE,SUCTING	1	1					
6	TZ3606Y000A4	심음볼트M12x160 BOLT	2	2					
7	22312-080180	평행핀 PARALLEL PIN	2	2					
8	NT41430000A4	평행핀 PARALLEL PIN	2	2					
9	TTD43000000A3	고무핀15 RUBBER PIN 15	8	8					
10	TZ3605Y000A3	볼트M12x140 BOLT M12x1.75x140	4	4					
11	26716-120002	육각너트 HEX NUT	3	3					
12	22217-120000	스프링와셔 SPRING WASHER	#	#					
13	FB36380000A4	와셔조립 육각볼트 HEX BOLT	1	1					
15	TZ36250000A4	커버(클러치 조정) COVER	1	1					
16	TZ36260000A4	패킹 PACKING	1	1					
17	26013-080202	와셔조립육각볼트(SW) HEX BOLT	2	2					
19	TB26240000A4	부시 BUSH	4	4					
20	NT36700000A4	플러그 PLUG(PF 1/4)	1	1					
21	NT36300000A	볼트M12x132 BOLT M12x1.75x132	1	1					

본체(CHASSIS)

클러치하우징 (CLUTCH HOUSING)-36

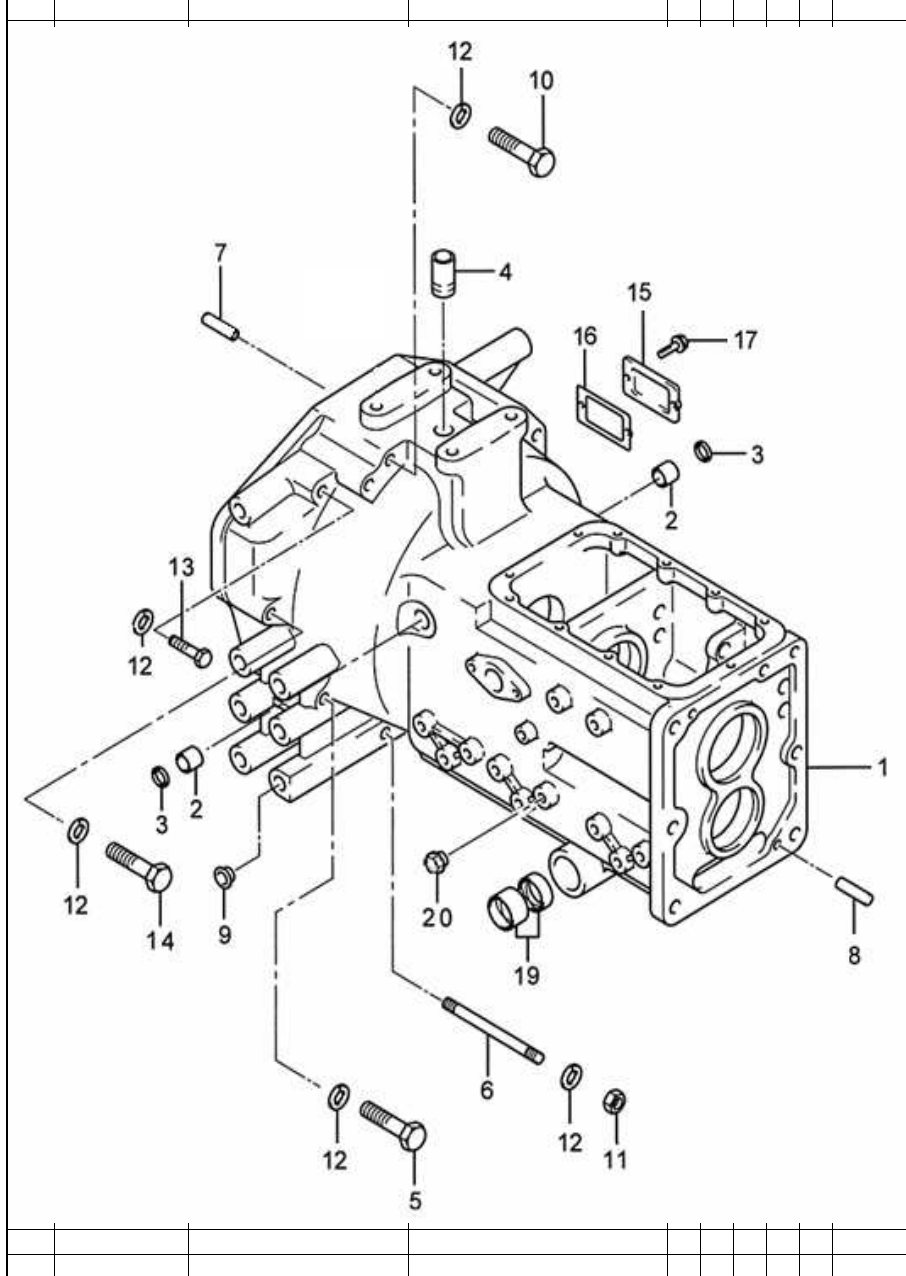

클러치하우징 (CLUTCH HOUSING)-36

A: 3520CX	E: 5220C	A: 3625C	E: 5825C
B: 4020CX	F: 5220CX	B: 4125F	F: 5825CX
C: 4520C		C: 5025C	
D: 4520CX		D: 5025CX	

번호 Key	부품번호 Part No	품명 Part Name	수량(Q'ty)						비고 Remark	
			A	B	C	D	E	F		
1	NT36010000F0	클러치 하우징 CLUTCH HOUSING				1	1	1	1	
2	TT36020000A4	부시(20X26X22) BUSH				2	2	2	2	
3	TT36030000A4	시일(20X26X4) SEAL				2	2	2	2	
4	NT36040000A4	흡입 파이프 PIIPE,SUCTING				1	1	1	1	
5	TZ3605H000A3	볼트M12x135 BOLT M12x1.75x135				4	4	4	4	
6	TZ3606Y000A4	심음볼트M12x160 BOLT				2	2	2	2	
7	22312-080180	평행핀 PARALLEL PIN				2	2	2	2	
8	NT41430000A4	평행핀 PARALLEL PIN				2	2	2	2	
9	TTD430000A3	고무핀15 RUBBER PIN 15				8	8	8	8	
10	TZ3605Y000A3	볼트M12x140 BOLT M12x1.75x140				2	2	2	2	
11	26716-120002	육각너트 HEX NUT				3	3	3	3	
12	22217-120000	스프링와셔 SPRING WASHER				#	#	#	#	
13	FB36380000A4	와셔조립 육각볼트 HEX BOLT				1	1	1	1	
14	TZ3622Y000A3	볼트M12x110 HEX BOLT M12x110				1	1	1	1	
15	TZ36250000A4	커버(클러치 조정) COVER				1	1	1	1	
16	TZ36260000A4	패킹 PACKING				1	1	1	1	
17	26013-080202	와셔조립육각볼트(SW) HEX BOLT				2	2	2	2	
19	TB26240000A4	부시 BUSH				4	4	4	4	
20	NT36700000A4	플러그 PLUG(PF 1/4)				1	1	1	1	

본체(CHASSIS)

클러치 조합 (CLUTCH ASS'Y)-38

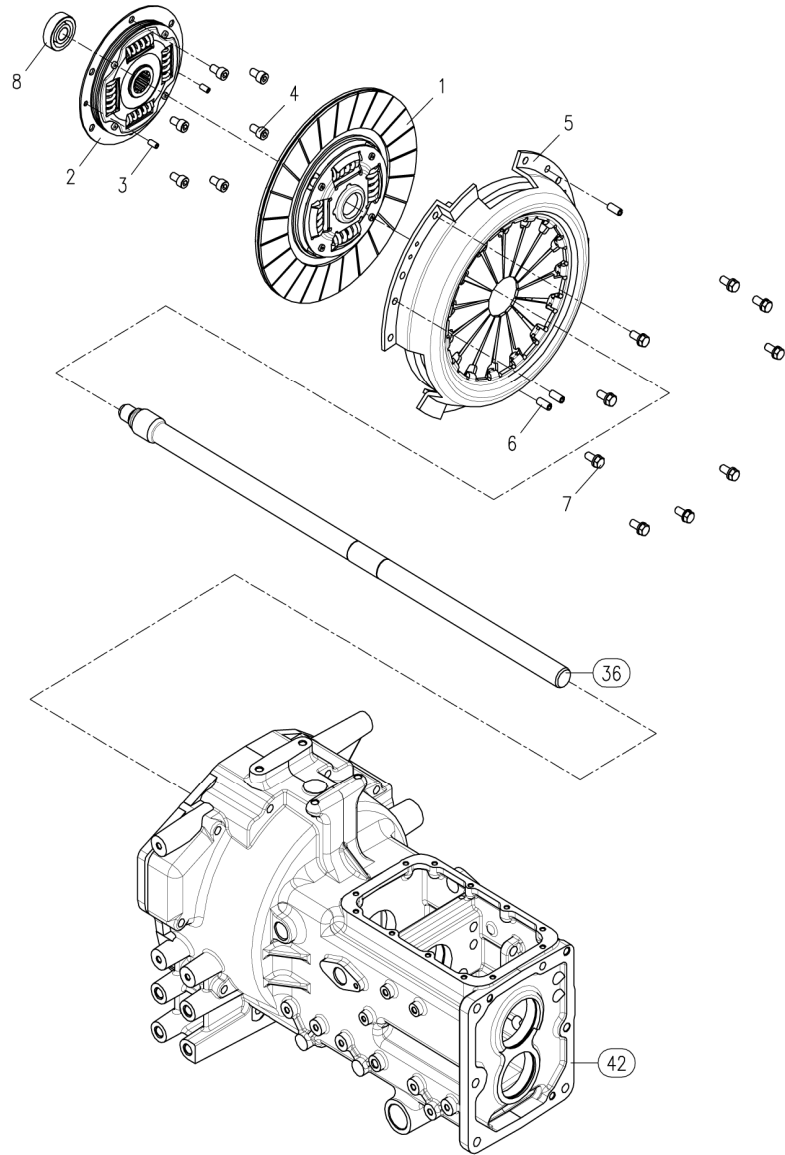

클러치 조합 (CLUTCH ASS'Y)-38

A: 3520CX E: 5220C
 B: 4020CX F: 5220CX
 C: 4520C
 D: 4520CX
 A: 3625E: 5825C
 B: 4125F: 5825CX
 C: 5025C
 D: 5025CX

번호 Key	부품번호 Part No	품명 Part Name	수량(Q'ty)						비고 Remark
			A	B	C	D	E	F	
1	NT38080000A2	클러치디스크조합 CLUTCH DISC ASS'Y	1	1	1	1	1	1	
2	NT38100000A3	PTO댐퍼 PTO DAMPER	1	1	1	1	1	1	
3	22351-060012	스프링핀 SPRING PIN	2	2	2	2	2	2	
4	26450-080142	육각구멍볼이볼트 HEXAGON SOCKET BOLT	6	6	6	6	6	6	
5	TU38040000A1	클러치커버조합 CLUTCH COVER ASS'Y	1	1	1	1	1	1	
6	22351-080018	스프링핀 SPRING PIN	3	3	3	3	3	3	
7	26013-080182	와셔볼이볼트 BOLT W/WASHER	9	9	9	9	9	9	
8	24104-063024	깊은홈 볼베어링 BALL BARING	1	1	1	1	1	1	

본체(CHASSIS)

클러치 릴리스 (CLUTCH RELEASE)-40

클러치 릴리스 (CLUTCH RELEASE)-40

A: 3520CX E: 5220C A: 3624E: 5825C
 B: 4020CX F: 5220CX B: 4124F: 5825CX
 C: 4520C C: 5025C
 D: 4520CX D: 5025CX

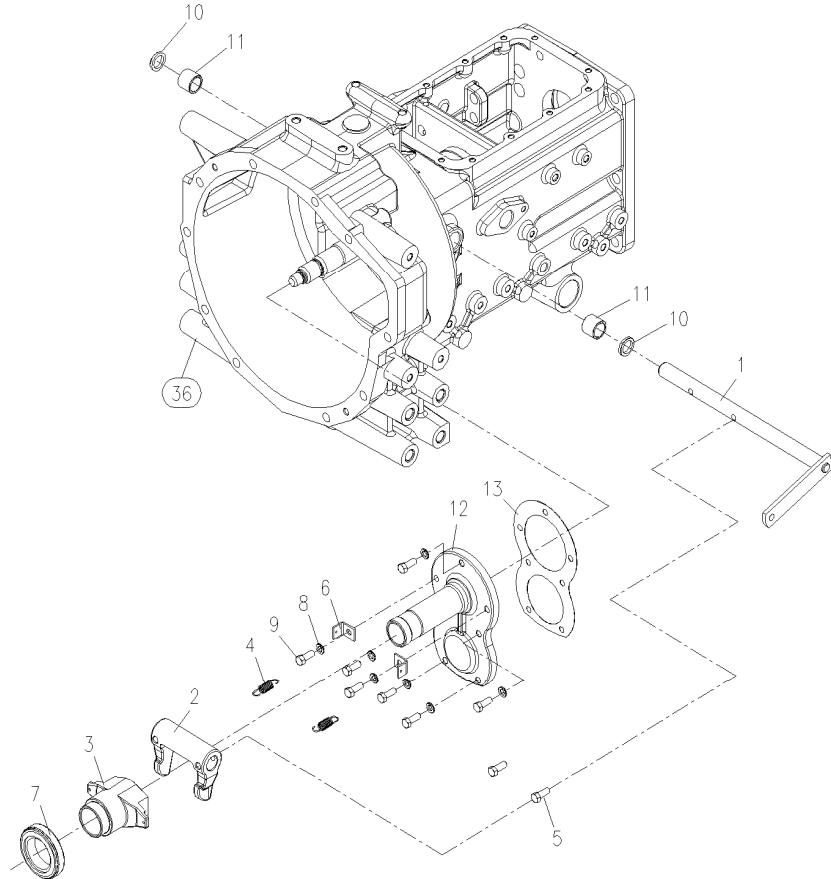

번호 Key	부품번호 Part No	품명 Part Name	수량(Q'ty)						비고 Remark	
			A	B	C	D	E	F		
1	NT40010000B	릴리스 축(주클러치)	RELEASE SHAFT(MAIN CLUTC	1	1	1	1	1	1	
2	TZ40040000G	클러치시프트요크	YOKE,CLUTCH SHIFT	1	1	1	1	1	1	
3	NT40300000A	베어링 슬리브	SLEEVE BEARING	1	1	1	1	1	1	
4	TT40050000A	리턴 스프링	RETURN SPRING	2	2	2	2	2	2	
5	TC72040000A	리머 볼트	REAMER BLOT	2	2	2	2	2	2	
6	TN40090000A	스프링 브라킷	BRACKET SPRING	2	2	2	2	2	2	
7	TT40030000A	베어링TK45	RELEASE, BEARING ASS'Y	1	1	1	1	1	1	
8	22217-080000	스프링 와셔	SPRING WASHER	7	7	7	7	7	7	
9	26116-080222	육각 볼트	HEX BOLT	7	7	7	7	7	7	
10	TT36030000A	시일(20X26X4)	SEAL	2	2	2	2	2	2	
11	TT36020000A	부시(20X26X22)	BUSH	2	2	2	2	2	2	
12	NT41580000A	주축오일실 케이스	OIL SEAL CASE,MAIN SHAFT	1	1	1	1	1	1	
13	TZ41200000A	패킹	PACKING	1	1	1	1	1	1	

본체(CHASSIS)

미션케이스 시프트 (TRANSMISSION CASE SHIFT)-41

미션케이스 시프트 (TRANSMISSION CASE SHIFT)-41

A: 3520CX E: 5220C A: 3624E: 5825C
 B: 4020CX F: 5220CX B: 4125F: 5825CX
 C: 4520C C: 5025C
 D: 4520CX D: 5025CX

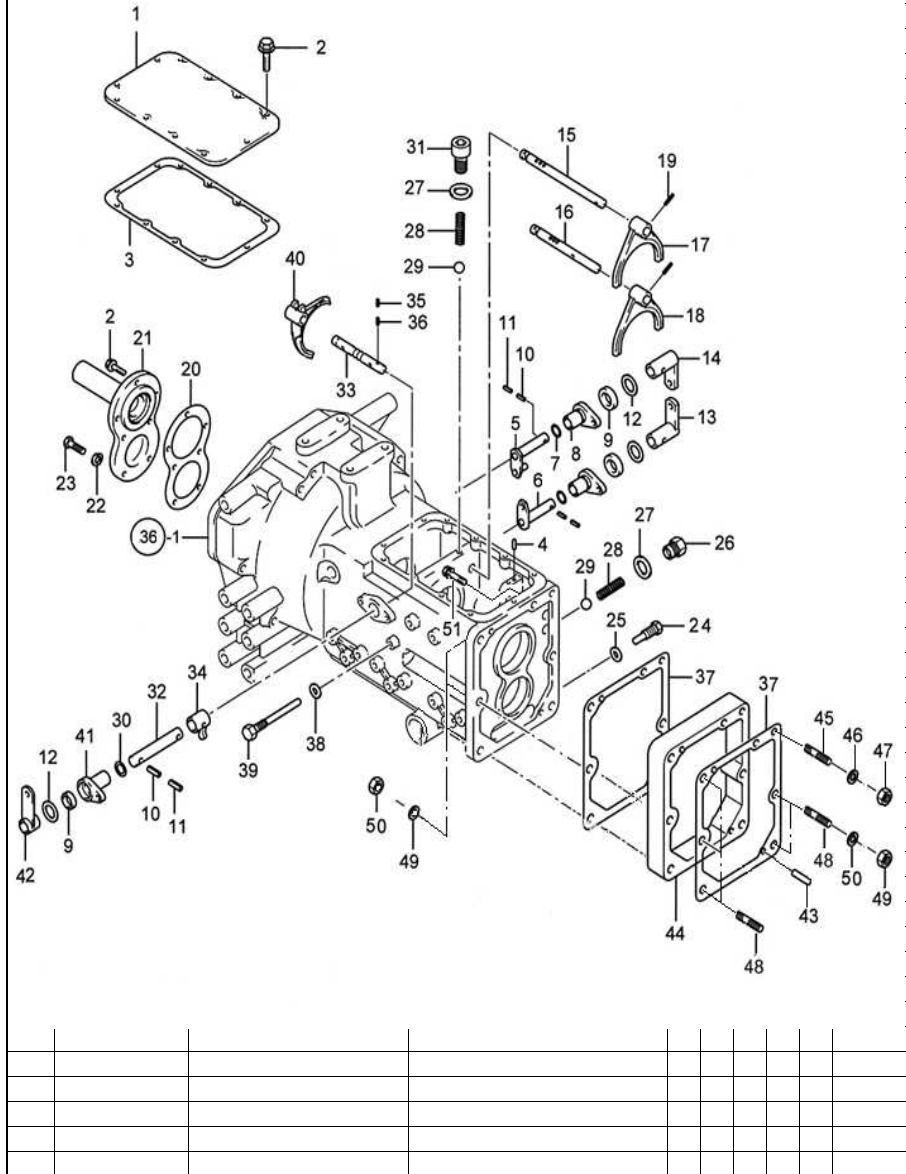

번호 Key	부품번호 Part No	품명 Part Name	수량(Q'ty)						비고 Remark	
			A	B	C	D	E	F		
1	NT41010000C3	미션상커버	UPPER COVER,TRANSMISSIO	1	1	1	1	1	1	
2	26013-080252	와셔조립육각볼트(SW)	BOLT W/WASHER	#	#	#	#	#	#	
3	NT41040000B3	패킹(미션상커버)	PACKING	1	1	1	1	1	1	
4	TN41070000A4	더블기어방지핀	PIN	1	1	1	1	1	1	
5	NT41080000A4	주변속 시프트레버(3-4)	MAIN SHIFT LEVER(3RD-4TH)	1	1	1	1	1	1	
6	NT41600000A4	주변속 시프트 레버(1-2)	LEVER(1-2), MAIN SHIFT	1	1	1	1	1	1	
7	24311-000210	O-링(P형)	O-RING(P)	3	3	3	3	3	3	
8	TN41100000A4	주변속 시프트 홀더	MAIN SHIFT HOLDER	2	2	2	2	2	2	
9	24421-173007	오일실(TC형)	OIL SEAL(TC)	3	3	3	3	3	3	
10	22351-080028	스프링 핀	SPRING PIN	2	2	2	2	2	2	
11	22351-050028	스프링 핀	SPRING PIN	2	2	2	2	2	2	
12	TT65120000A4	칼라B	COLLAR B	3	3	3	3	3	3	
13	NT41130000B4	주변속암(3-4)	ARM(3-4), MAIN SHIFT	1	1	1	1	1	1	
14	NT41140000A4	주변속암(1-2)	ARM(1ST-2ND),MAIN SHIFT	1	1	1	1	1	1	
15	NT41150000A3	주변속3-4단 포크축	FORK SHAFT(3RD-4TH),MAIN	1	1	1	1	1	1	
16	NT41160000A3	주변속1-2단 포크축	FORK SHAFT(1ST-2ND),MAIN	1	1	1	1	1	1	
17	TN41170000B3	주변속 포크(1-2)	FORK(1ST-2ND),MAIN SHIFT	1	1	1	1	1	1	
18	TN41180000B3	주변속 포크(3-4)	FORK(3RD-4TH),MAIN SHIFT	1	1	1	1	1	1	
19	22351-060030	스프링 핀	SPRING PIN	2	2	2	2	2	2	
20	TZ41200000A3	패킹	PACKING	1	1	1	1	1	1	
21	NT41580000A2	주축오일실 케이스	OIL SEAL CASE,MAIN SHAFT	1	1	1	1	1	1	
22	22217-080000	스프링 와셔	SPRING WASHER	5	5	5	5	5	5	
23	26116-080222	육각 볼트	HEX BOLT	5	5	5	5	5	5	
24	TN41250000A4	단불이 고정볼트	FIX BOLT	1	1	1	1	1	1	
25	23414-100000	동패킹	COPPER PACKING	1	1	1	1	1	1	
26	NT41270000A4	캡볼트	CAP BOLT	1	1	1	1	1	1	
27	23414-160000	동패킹	COPPER PACKING	2	2	2	2	2	2	
28	TT42020000A4	스프링	SPRING	3	3	3	3	3	3	
29	24190-100001	강구5/16	STEEL BALL 5/16	3	3	3	3	3	3	
30	24311-000110	O-링(P형)	O-RING(P)	1	1	1	1	1	1	
31	23871-010000	테이퍼 플러그	TAPER PLUG	1	1	1	1	1	1	
32	NT41350000A4	축(셔틀 체인지)	SHAFT, SHUTTLE CHANGE	1	1	1	1	1	1	
33	TN41360000A3	셔틀 시프트터 포크 축	SHAFT, SHUTTLE FORK	1	1	1	1	1	1	
34	NT41380000A4	셔틀 샤프트 레버	LEVER, SHUTTLE SHAFT	1	1	1	1	1	1	
35	22351-060025	스프링 핀	SPRING PIN	2	2	2	2	2	2	
36	22351-080028	스프링 핀	SPRING PIN	1	1	1	1	1	1	
37	TZ41440000A4	패킹	PACKING	2	2	2	2	2	2	
38	23414-080000	동패킹	COPPER PACKING	1	1	1	1	1	1	
39	NT41460000A4	단불이볼트	BOLT	1	1	1	1	1	1	
40	TN41490000B3	셔틀 포크	SHUTTLE FORK	1	1	1	1	1	1	
41	NT41540000A4	셔틀시프트홀더	HOLDER,SHUTTLE SHIFT	1	1	1	1	1	1	

본체(CHASSIS)

미션케이스 시프트 (TRANSMISSION CASE SHIFT)-41

미션케이스 시프트 (TRANSMISSION CASE SHIFT)-41

A: 3520CX E: 5220C A: 3624E: 5825C
 B: 4020CX F: 5220CX B: 4124F: 5825CX
 C: 4520C C: 5025C
 D: 4520CX D: 5025CX

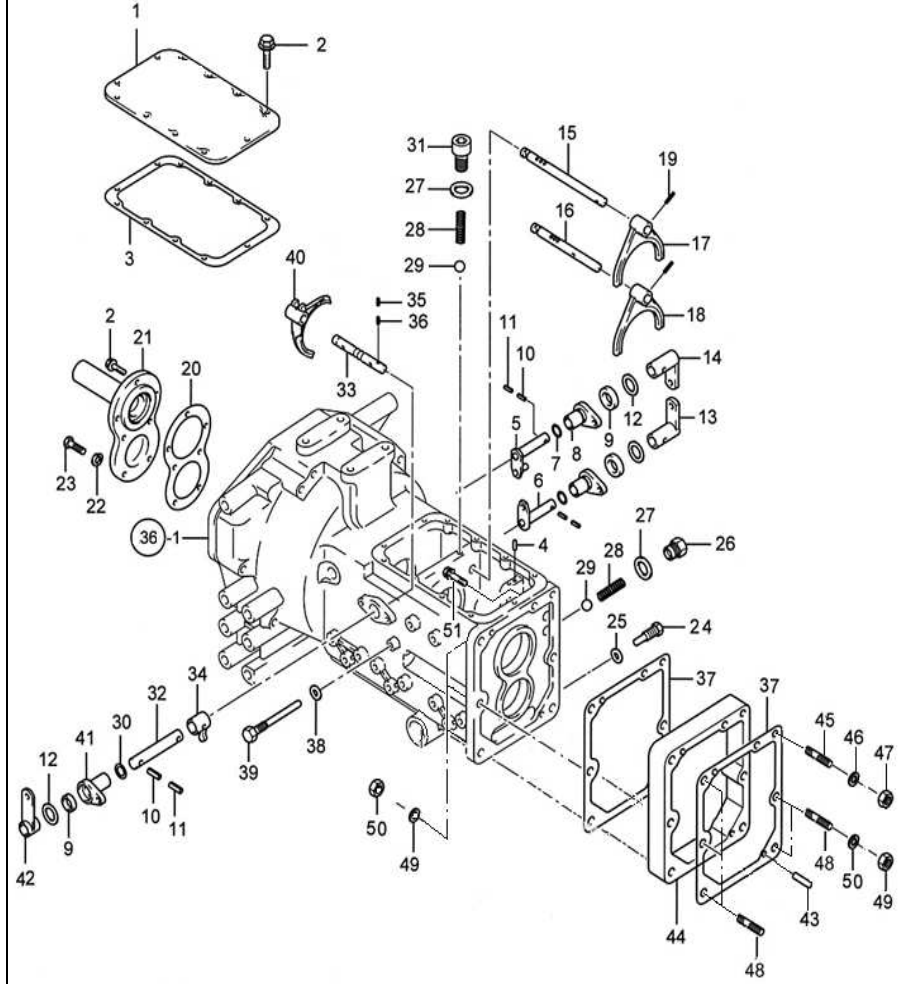

번호	부품번호	품명	수량(Q'ty)						비고
			A	B	C	D	E	F	
Key	Part No	Part Name						Remark	
42	NT41550000A4	셔틀링크 C	LINK C, SHUTTLE	1	1	1	1	1	1
43	NT41430000A4	평행핀	PARALLEL PIN	2	2	2	2	2	2
44	NT36200000C	스페이스(미션케이스)	SPACE(TRANSMISSION)	1	1	1	1	1	1
45	26216-120952	심음볼트	BOLT	1	1	1	1	1	1
46	22217-120000	스프링 와셔	SPRING WASHER	1	1	1	1	1	1
47	26716-120002	너트	NUT	1	1	1	1	1	1
48	26216-140952	심음 볼트	STUD BOLT	5	5	5	5	5	5
49	22217-140000	스프링와셔	SPRING WASHER	5	5	5	5	5	5
50	26716-140002	너트	NUT	5	5	5	5	5	5
51	26013-121102	와셔조립육각볼트(SW)	BOLT W/WASHER	1	1	1	1	1	1

본체(CHASSIS)

주변속 기어 (MAIN REVERSER GEAR)-42

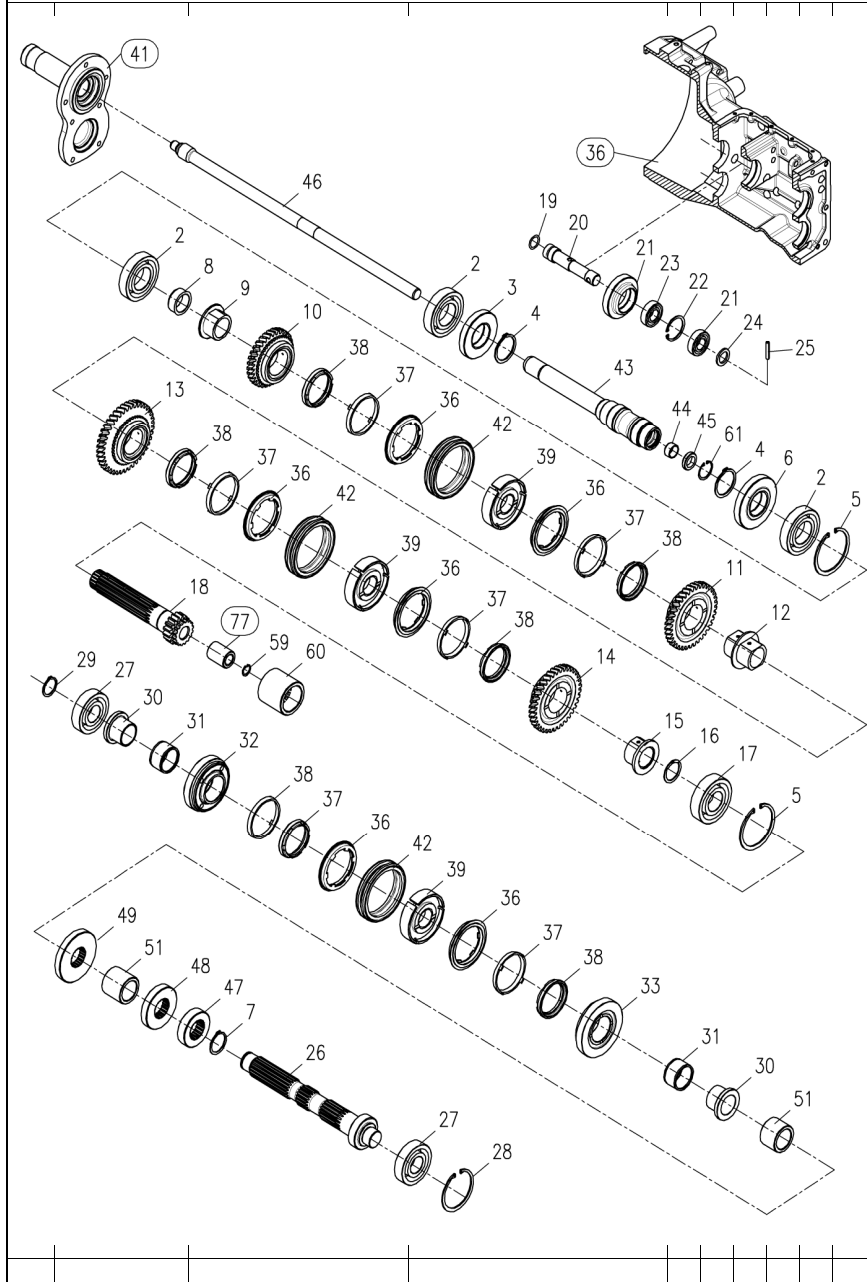

주변속 기어 (MAIN REVERSER GEAR)-42

		A: 3520CX E: 5220C		A: 3624E: 5825C					
		B: 4020CX F: 5220CX		B: 4125F: 5825CX					
		C: 4520C		C: 5025C					
		D: 4520CX		D: 5025CX					
번호	부품번호	품명	수량(Q'ty)					비고	
Key	Part No	Part Name	A	B	C	D	E	F	Remark
1	NT42010000A4	오일시일(TC355207)	1	1	1	1	1	1	
2	24101-062084	볼베어링	3	3	3	3	3	3	
3	TN42030000A3	후진기어26T	1	1	1	1	1	1	
4	22242-000450	축용 스프링	2	2	2	2	2	2	
5	22252-000800	구멍용 스프링	2	2	2	2	2	2	
6	TN42060000A3	전진기어29T	1	1	1	1	1	1	
7	22242-000350	축용 스프링	1	1	1	1	1	1	
8	TN42090000B4	부시	1	1	1	1	1	1	
9	TN42100000B4	안내 부시A	1	1	1	1	1	1	
10	TN42950000A3	4단기어 32T	1	1	1	1	1	1	
11	TN42960000A3	3단기어 37T	1	1	1	1	1	1	
12	TN42180000B4	안내부시-B	1	1	1	1	1	1	
13	TN42970000A3	2단기어 41T	1	1	1	1	1	1	
14	TN42980000A3	1단기어 43T	1	1	1	1	1	1	
15	TN42210000B4	안내부시 C	1	1	1	1	1	1	
16	22292-000350	축용 스프링	1	1	1	1	1	1	
17	24101-063074	볼 베어링	1	1	1	1	1	1	
18	TN42240000C2	주변속 안내축	1	1	1	1	1	1	
19	24311-000200	O링(P형)	1	1	1	1	1	1	
20	TN42260000B3	후진 아이들 축	1	1	1	1	1	1	
21	24101-060044	볼 베어링	2	2	2	2	2	2	
22	22252-000420	구멍용 스프링(C형)	1	1	1	1	1	1	
23	TN42300000A3	후진 아이들기어23T	1	1	1	1	1	1	
24	TN42310000B4	칼라	1	1	1	1	1	1	
25	22351-060030	스프링 핀	1	1	1	1	1	1	
26	NT42350000A2	카운터 축조합	1	1	1	1	1	1	
27	24101-063064	볼 베어링	2	2	2	2	2	2	
28	22252-000720	구멍용 스프링(C형)	1	1	1	1	1	1	
29	22242-000300	축용 스프링(C형)	1	1	1	1	1	1	
30	TN42480000A4	안내 부시D	2	2	2	2	2	2	
31	24161-404527	니들 베어링	2	2	2	2	2	2	
32	TN42500000E3	후진 기어30T	1	1	1	1	1	1	
33	TN42510000E3	전진기어 32T	1	1	1	1	1	1	
34	TT18050000A4	심A	1	1	1	1	1	1	
35	TT18060000A4	심B	1	1	1	1	1	1	
36	TN42690031A	싱크로링(외)	6	6	6	6	6	6	
37	TN42690021A	싱크로링(중)	6	6	6	6	6	6	
38	TN42690011A	싱크로링(내)	6	6	6	6	6	6	
39	TN42670000A3	허브	3	3	3	3	3	3	
40	TN42680000A9	슬리브	1	1	1	1	1	1	
41	TN42690000A9	셔틀 싱크로링 조합	2	2	2	2	2	2	

본체(CHASSIS)

주변속 기어 (MAIN REVERSER GEAR)-42

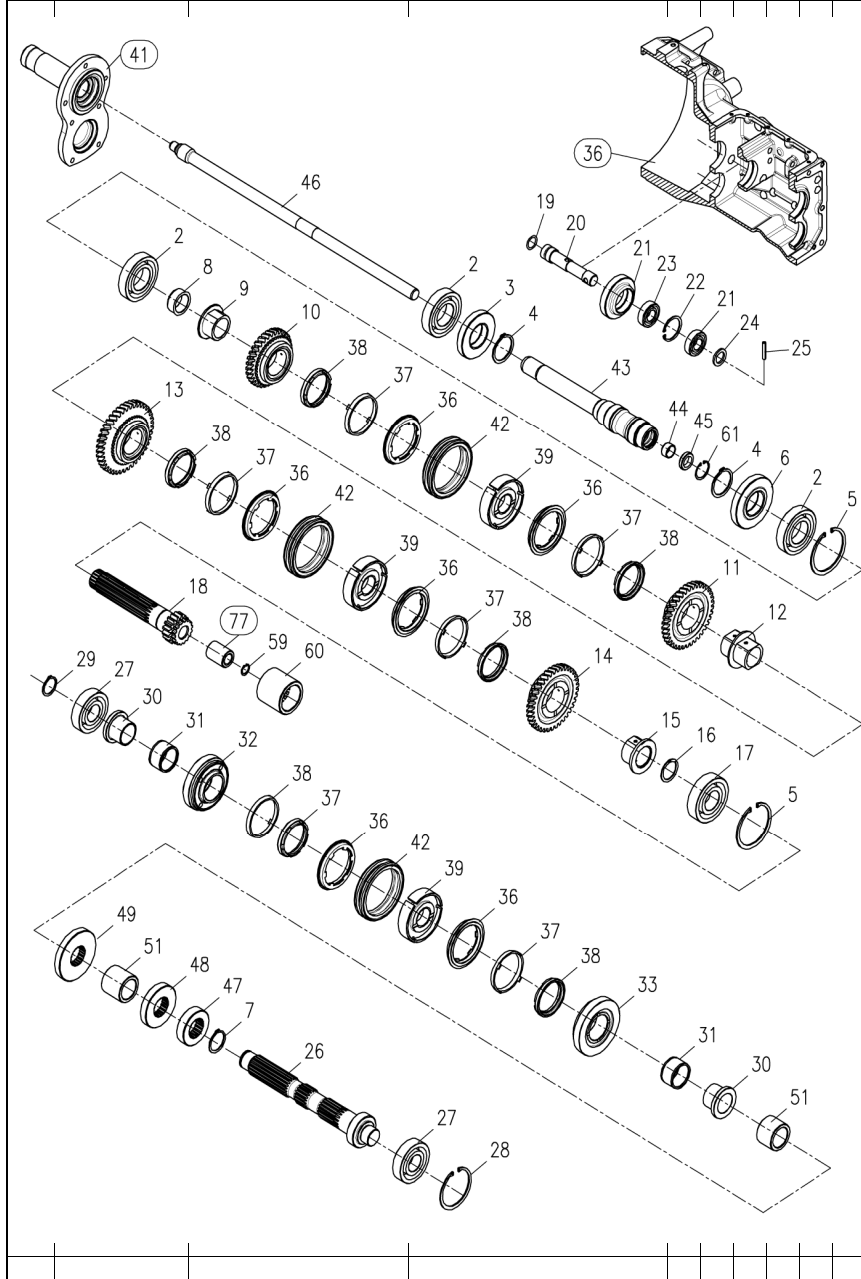

주변속 기어 (MAIN REVERSER GEAR)-42

A: 3520CX	E: 5220C	A: 3625C	E: 5825C
B: 4020CX	F: 5220CX	B: 4125C	F: 5825CX
C: 4520C		C: 5025C	
D: 4520CX		D: 5025CX	

번호 Key	부품번호 Part No	품명 Part Name	수량(Q'ty)						비고 Remark
			A	B	C	D	E	F	
42	TN42700000A2	슬리브 SLEEVE	2	2	2	2	2	2	
43	NT42830000A3	주축(외) MAIN SHAFT, OUTER	1	1	1	1	1	1	
44	24550-020120	드라이 부시 DRY BUSH	1	1	1	1	1	1	
45	24413-203007	오일실 OIL SEAL	1	1	1	1	1	1	
46	NT42730000A3	주축내 MAIN SHAFT, INNER	1	1	1	1	1	1	
47	NT42760000A3	카운터 기어 2단 GEAR 2ND,COUNTER	1	1	1	1	1	1	
48	NT42770000A3	카운터 기어 3단 GEAR 3RD,COUNTER	1	1	1	1	1	1	
49	NT42780000A3	카운터 기어 4단 GEAR 4TH,COUNTER	1	1	1	1	1	1	
50	NT42790000A4	스페이스(전) SPACER,FRONT	1	1	1	1	1	1	
51	NT42800000A4	스페이스(후) SPACER,REAR	1	1	1	1	1	1	
59	22252-000190	구멍용C형스냅링A종 SNAP RING	1	1	1	1	1	1	
60	TZ43010000A	변속축연결칼라 COLLAR	1	1	1	1	1	1	
61	22252-000320	구멍용 스냅링(C형) SNAP RING	1	1	1	1	1	1	

본체(CHASSIS)

전륜구동&부변속기어(FRONT DRIVE & RANGE SHIFT GEAR)-43

전륜구동&부변속기어(FRONT DRIVE & RANGE SHIFT GEAR)-43

A: 3520CX E: 5220C A: 3625C E: 5825C
 B: 4020CX F: 5220CX B: 4125F: 5825CX
 C: 4520C C: 5025C
 D: 4520CX D: 5025CX

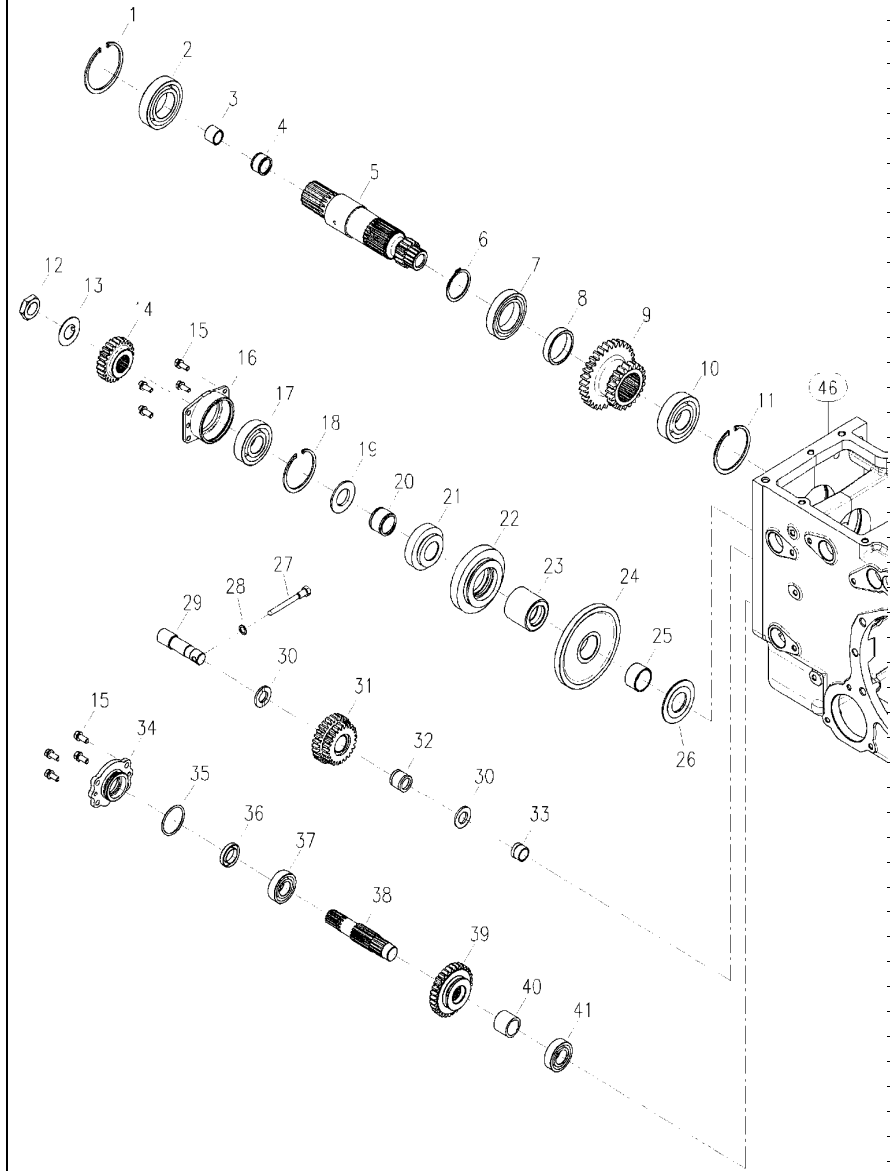

번호 Key	부품번호 Part No	품명 Part Name	수량(Q'ty)						비고 Remark
			A	B	C	D	E	F	
1	22242-000500	축용스냅링	1	1	1	1	1	1	
2	24101-062094	볼베어링	1	1	1	1	1	1	
3	TN45180000A4	베어링부시	1	1	1	1	1	1	
4	24161-253020	니들베어링	1	1	1	1	1	1	
5	TN43040000A3	부변속기어16T	1	1	1	1	1	1	
6	22242-000500	축용스냅링	1	1	1	1	1	1	
7	24101-060104	볼베어링	1	1	1	1	1	1	
8	TN43060000A4	칼라	1	1	1	1	1	1	
9	TA00031461A	부변속2-3단기어	1	1	1	1	1	1	
10	24101-063074	볼베어링	1	1	1	1	1	1	
11	22252-000800	구멍용C형스냅링	1	1	1	1	1	1	
12	TN43110000A4	로크너트	1	1	1	1	1	1	
13	TT57020000A4	턱붙이와셔	1	1	1	1	1	1	
14	TN43130000A3	전륜기어25T	1	1	1	1	1	1	
15	26013-080202	와셔조립육각볼트(SW)	8	8	8	8	8	8	
16	TN43150000A3	베어링케이스	1	1	1	1	1	1	
17	24101-063064	볼베어링	1	1	1	1	1	1	
18	22252-000720	구멍용스냅링(C형)	1	1	1	1	1	1	
19	TN43190000A4	스러스트와셔	1	1	1	1	1	1	
20	24161-323827	니들베어링	1	1	1	1	1	1	
21	TA00031460A3	부변속3단기어 19T	1	1	1	1	1	1	
22	TN43220000B3	부변속2단기어 30T	1	1	1	1	1	1	
23	TN43230000B3	스플라인칼라	1	1	1	1	1	1	
24	TN43240000B3	부변속1단기어 56T	1	1	1	1	1	1	
25	TT57080000A4	부시	1	1	1	1	1	1	
26	TT57100000B4	스러스트와셔	1	1	1	1	1	1	
27	TN43330000A4	단붙이볼트	1	1	1	1	1	1	
28	23414-100000	동패킹	1	1	1	1	1	1	
29	TN43260000A4	전륜아이들축	1	1	1	1	1	1	
30	TN43270000A4	스러스트와셔	2	2	2	2	2	2	
31	TN43290000A3	전륜아이들기어	1	1	1	1	1	1	
32	24161-202825	니들베어링	1	1	1	1	1	1	
33	TN43300000A4	칼라	1	1	1	1	1	1	
34	TN43350000A3	오일실케이스	1	1	1	1	1	1	
35	TN43360000A4	O-링(G형)	2	2	2	2	2	2	
36	24421-254008	오일실(TC형)	1	1	1	1	1	1	
37	24101-062054	볼베어링	1	1	1	1	1	1	
38	TN43390000A3	전륜구동축	1	1	1	1	1	1	
39	TN43400000A3	전륜변속기어	1	1	1	1	1	1	
40	TN43450000A4	칼라	1	1	1	1	1	1	
41	24101-062054	볼베어링	1	1	1	1	1	1	

본체(CHASSIS)

전륜,부변속 레버 (FRONT DRIVE & RANGE SHIFT LEVER)-44

전륜,부변속 레버 (FRONT DRIVE & RANGE SHIFT LEVER)-44

A: 3520CX E: 5220C A: 3624 E: 5825C
 B: 4020CX F: 5220CX B: 4125 F: 5825CX
 C: 4520C C: 5025C
 D: 4520CX D: 5025CX

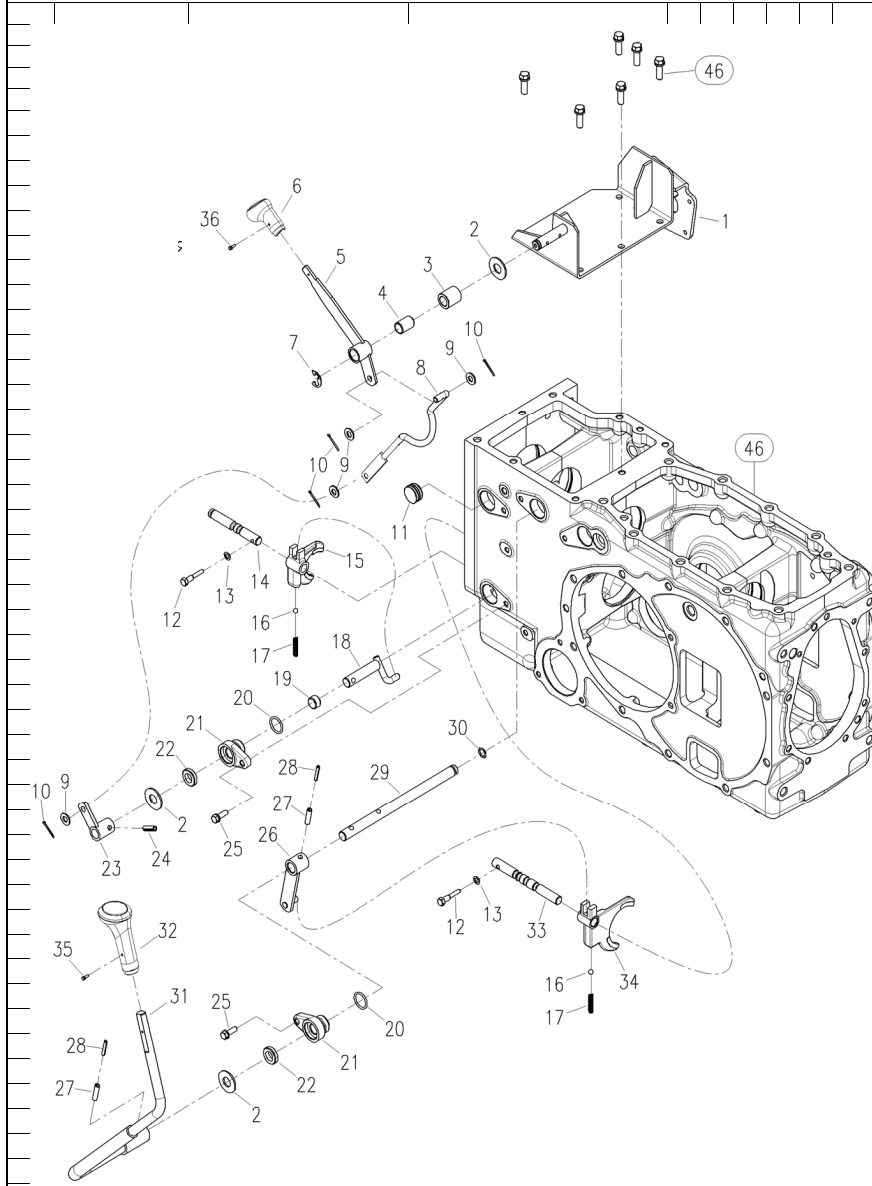

번호 Key	부품번호 Part No	품명 Part Name	수량(Q'ty)						비고 Remark	
			A	B	C	D	E	F		
1	TA00027503A	의자레일스테이지합	STAY ASS'Y, SEAT RAIL	1	1	1	1	1	1	
2	TT65120000A4	칼라-B	COLLAR-B	3	3	3	3	3	3	
3	TZ44080000A4	초저속레버 보스	BOSS CREEP LEVER	1	1	1	1	1	1	
4	TT70080000A4	부시	BUSH	1	1	1	1	1	1	
5	NT44100000B3	전륜 구동레버	LEVER, FRONT DRIVE	1	1	1	1	1	1	
6	TA00015827A	전륜구동 노브조합	KNOB,FRONT DRIVE LEVER	1	1	1	1	1	1	
7	22272-000150	E형 스냅링	SNAP RING	1	1	1	1	1	1	
8	TA00036164A	전륜 구동로드	ROD, FRONT DRIVE	1	1	1	1	1	1	
9	22137-100000	평와셔(마봉환)	WASHER	4	4	4	4	4	4	
10	22417-250250	할핀	COTTER PIN	4	4	4	4	4	4	
11	TZ44610000A	플러그	PLUG	1	1	1	1	1	1	
12	TN44400000A4	단볼이볼트	BOLT	2	2	2	2	2	2	
13	23414-080000	동패킹	COPPER PACKING	2	2	2	2	2	2	
14	TN44230000A3	전륜구동 포크축	FORK SHAFT,FRONT DRIVE	1	1	1	1	1	1	
15	TN44220000A3	전륜 구동포크	FORK,FRONT DRIVE	1	1	1	1	1	1	
16	24190-100001	강구 5/16	STEEL BALL 5/16	2	2	2	2	2	2	
17	TT42020000A4	스프링	SPRING	2	2	2	2	2	2	
18	TN44380000A4	전륜구동 레버조합-A	LEVER ASS'T-A,FRONT DRIVE	1	1	1	1	1	1	
19	TT70090000A4	부시	BUSH	1	1	1	1	1	1	
20	24321-000250	O-링	O-RING	3	3	3	3	3	3	
21	TN44300000A4	시프트암홀더	HOLDER,SHIFTER ARM	2	2	2	2	2	2	
22	24421-173007	오일실(TC형)	OIL SEAL(TC-TYPE)	2	2	2	2	2	2	
23	NT44360000A4	전륜구동 레버조합B	LEVER ASS'Y B, FRONT DRIVE	1	1	1	1	1	1	
24	22351-080030	스프링 핀	SPRING PIN	1	1	1	1	1	1	
25	26013-080252	와셔조립육각볼트(SW)	BOLT W/WASHER	2	2	2	2	2	2	
26	TN44440000D4	부변속레버조합-B	LEVER ASS'Y-B,RANGE SHIFT	1	1	1	1	1	1	
27	22351-080030	스프링 핀	SPRING PIN	2	2	2	2	2	2	
28	22351-050030	스프링핀	SPRING PIN	2	2	2	2	2	2	
29	TN44520000B3	부변속 레버축	LEVER SHAFT,RANGE SHIFT	1	1	1	1	1	1	
30	TN46180000A4	O-링(P형)	O-RING	1	1	1	1	1	1	
31	TA00028280A	부변속 레버	LEVER RANGE SHIFT	1	1	1	1	1	1	
32	TA00016324B	부변속 노브조합	KNOB	1	1	1	1	1	1	
33	TN44410000B3	부변속 포크축	SHAFT,RANGE SHIFT FORK	1	1	1	1	1	1	
34	TN44420000A3	부변속 포크	FORK,RANGE SHIFT	1	1	1	1	1	1	
35	26023-040162	와셔조립남비작은나사	SCREW	1	1	1	1	1	1	
36	26023-040082	와셔조립남비작은나사	SCREW	1	1	1	1	1	1	

본체(CHASSIS)

독립 PTO변속기어(GEAR, IND PTO SPEED CHANGE)-45

독립 PTO변속기어(GEAR, IND PTO SPEED CHANGE)-45

A: 3520CX E: 5220C A: 3625C E: 5825C
 B: 4020CX F: 5220CX B: 4125F: 5825CX
 C: 4520C C: 5025C
 D: 4520CX D: 5025CX

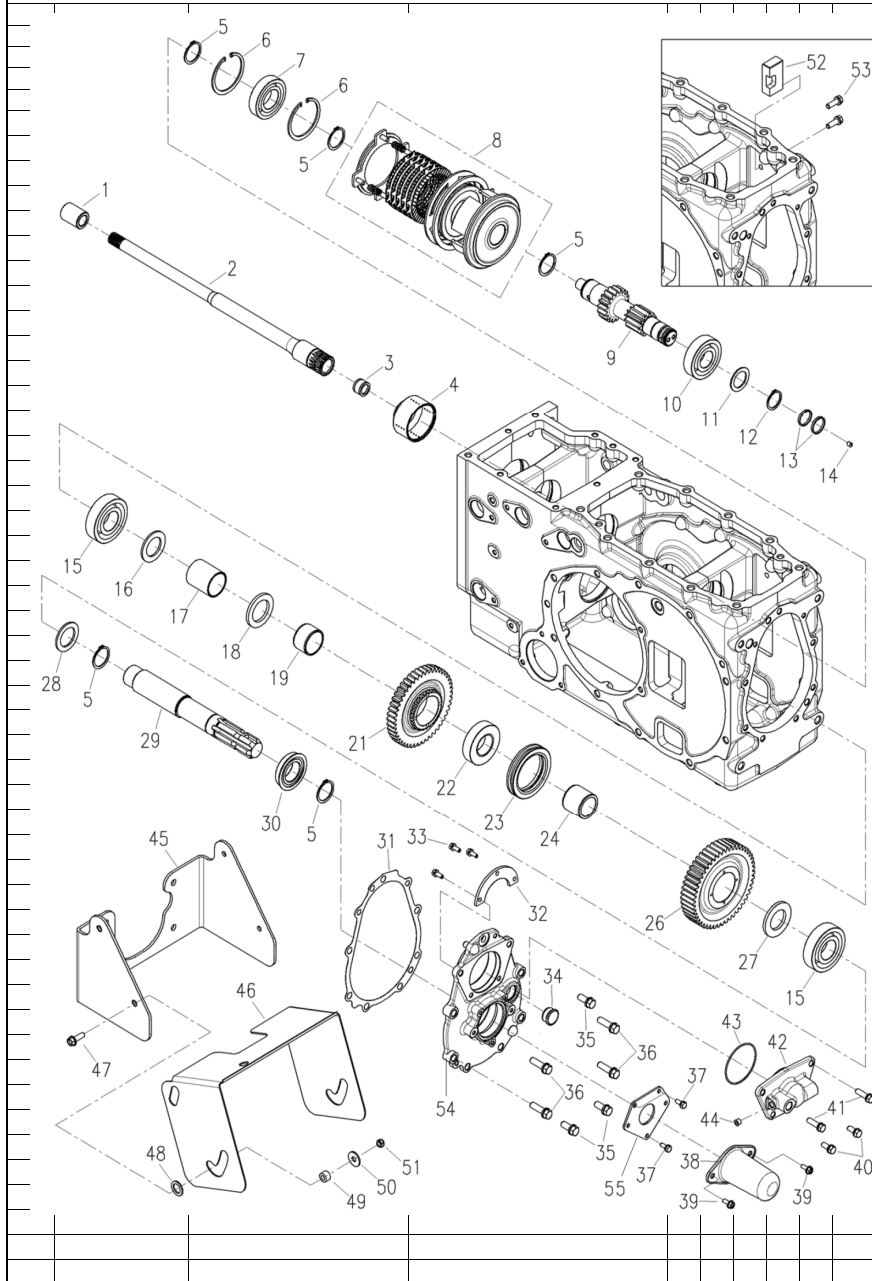

번호 Key	부품번호 Part No	품명 Part Name	수량(Q'ty)						비고 Remark	
			A	B	C	D	E	F		
1	TN4520000A4	스플라인 칼라	COLLAR	1	1	1	1	1	1	
2	TZ4522000C	PTO연결축	SHAFT,P.T.O DRIVE	1	1	1	1	1	1	
3	24161-182417	니들 베어링	NEEDLE BEARING	1	1	1	1	1	1	
4	NT4548000A3	PTO커플링	PTO COUPLING	1	1	1	1	1	1	
5	22242-000350	축용스냅링	SNAP RING	5	5	5	5	5	5	
6	22252-000720	구멍용스냅링(C형)	SNAP RING	2	2	2	2	2	2	
7	24101-062074	볼베어링	BALL BEARING	1	1	1	1	1	1	
8	TA00026514A	PTO클러치팩	PTO CLUTCH PACK	1	1	1	1	1	1	
9	TA00031863A	PTO변속축	SHAFT, PTO CHANGE	1	1	1	1	1	1	
10	24101-063064	볼 베어링	BALL BEARING	1	1	1	1	1	1	
11	TN4552000A4	칼라	COLLAR	1	1	1	1	1	1	
12	22242-000300	축용스냅링(C형)	SNAP RING	1	1	1	1	1	1	
13	TT6407000A4	시일링	SEALING	2	2	2	2	2	2	
14	TT6408000A4	멈춤나사 M7x1	SCREW	1	1	1	1	1	1	
15	24101-063074	볼베어링	BALL BEARING	2	2	2	2	2	2	
16	NT4567000A4	스ラスト와셔	THRUST WASHER	1	1	1	1	1	1	
17	NT4568000A4	스페이서	SPACER	1	1	1	1	1	1	
18	NT4544000A4	칼라	COLLAR	1	1	1	1	1	1	
19	TA00033210A	니들부시-D	NEEDLE BUSH-A	2	2	2	2	2	2	
21	TA00033211A	PTO기어 46T	PTO GEAR 46T	1	1	1	1	1	1	
22	TZ4510000A3	PTO허브A	PTO HUB A	2	2	2	2	2	2	
23	TZ4511000B4	PTO슬리브	SLEEVE, P.T.O	2	2	2	2	2	2	
24	TA00033209A	니들부시-B	NEEDLE BYSH-B	1	1	1	1	1	1	
26	TA00033212A	PTO기어1단	GEAR 1ST, P.T.O	1	1	1	1	1	1	
27	TZ4514000A4	칼라	COLLAR	1	1	1	1	1	1	
28	TN4512000A4	와셔	WASHER	1	1	1	1	1	1	
29	TA00031577A	PTO축	SHAFT,P.T.O	1	1	1	1	1	1	
30	TT6204000A3	오일실	OIL SEAL	1	1	1	1	1	1	
31	NT4574000A3	패킹(PTO축 하우징)	PACKING	1	1	1	1	1	1	
32	NT4564000A4	베어링 커버	BEARING COVER	1	1	1	1	1	1	
33	26013-060162	와셔조립육각볼트(SW)	BOLT W/WASHER	3	3	3	3	3	3	
34	TCA8130000A4	검유창	RESERVIOR SIGHT GLASS	1	1	1	1	1	1	
35	26013-100252	와셔조립육각볼트(SW)	BOLT W/WASHER	3	3	3	3	3	3	
36	26013-100352	와셔조립육각볼트(SW)	BOLT W/WASHER	4	4	4	4	4	4	
37	26013-060162	와셔조립육각볼트(SW)	BOLT W/WASHER	3	3	3	3	3	3	
38	TT8003000A3	P.T.O커버	COVER,P.T.O SHAFT	1	1	1	1	1	1	
39	26106-060162	육각플랜지볼트	HEX FLANGE BOLT	2	2	2	2	2	2	
40	26013-080202	와셔조립육각볼트(SW)	BOLT W/WASHER	2	2	2	2	2	2	
41	26013-080302	와셔조립육각볼트(SW)	BOLT W/WASHER	2	2	2	2	2	2	
42	NT4562000A3	실케이스	SEAL CASE	1	1	1	1	1	1	
43	24341-000700	O-링(S70)	O-RING	1	1	1	1	1	1	
44	23871-010000	테이퍼 플러그	TAPER PLUG	1	1	1	1	1	1	

본체(CHASSIS)

독립 PTO변속기어(GEAR, IND PTO SPEED CHANGE)-45

독립 PTO변속기어(GEAR, IND PTO SPEED CHANGE)-45

A: 3520CX E: 5220C A: 3624E: 5825C
 B: 4020CX F: 5220CX B: 4125F: 5825CX
 C: 4520C C: 5025C
 D: 4520CX D: 5025CX

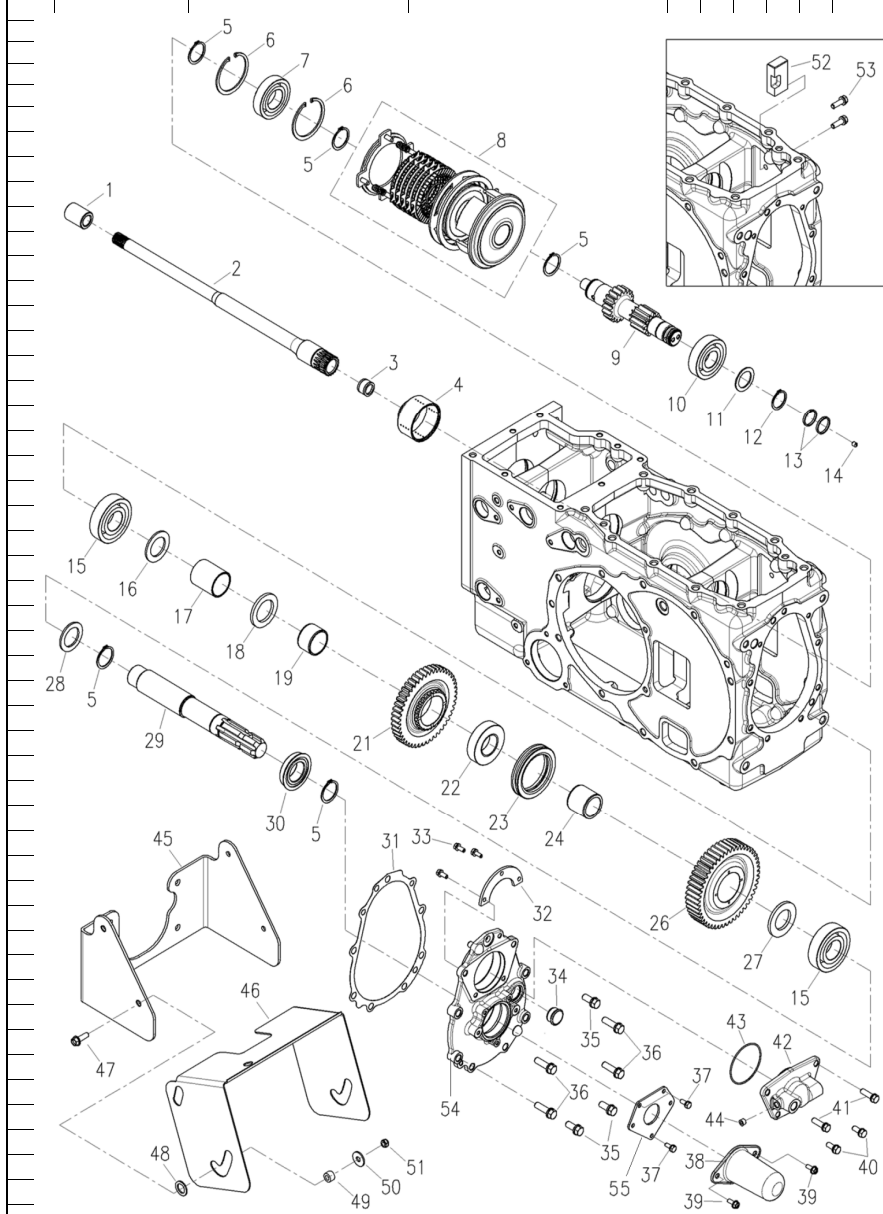

번호	부품번호	품명	수량(Q'ty)						비고
			A	B	C	D	E	F	
Key	Part No	Part Name							Remark
45	TA00000738B	PTO 안전 커버 브래킷	BRACKET, PTO SHAFT COVER	1	1	1	1	1	1
46	TA00000739A	PTO 축 커버	PTO SHAFT COVER	1	1	1	1	1	1
47	26106-080252	육각플랜지볼트	HEX FLANGE BOLT	4	4	4	4	4	4
48	FB80520000A4	완충고무	RUBBER	8	8	8	8	8	8
49	FB80550000A4	부시	BUSH	4	4	4	4	4	4
50	22157-080000	평와셔	WASHER	4	4	4	4	4	4
51	26347-080002	육각U너트	U-NUT	4	4	4	4	4	4
52	NT45980000A4	브레이크잡이	BREAK HOLDER	1	1	1	1	1	1
53	26013-080252	와셔조립육각볼트(SW)	BOLT W/WASHER	2	2	2	2	2	2
54	NT45510000A	PTO축 하우징	PTO SHAFT HOUSING	1	1	1	1	1	1
55	NT45720000A	플레이트	PLATE	1	1	1	1	1	1

본체(CHASSIS)

후차축케이스, PTO시프트(REAR AXLE CASE, PTO SHIFT)-46

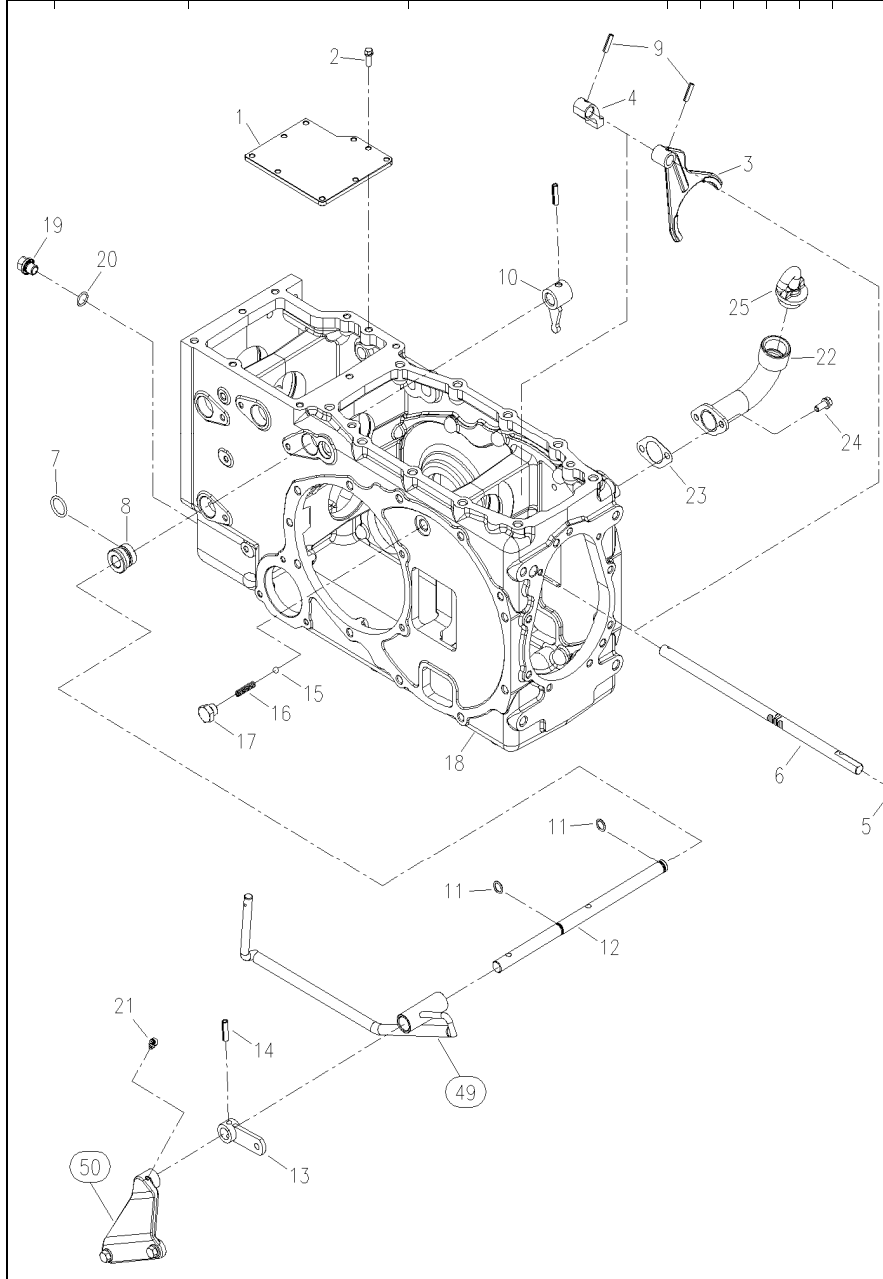

후차축케이스, PTO시프트(REAR AXLE CASE, PTO SHIFT)-46

A: 3520CX E: 5220C A: 3624E: 5825C
 B: 4020CX F: 5220CX B: 4125F: 5825CX
 C: 4520C C: 5025C
 D: 4520CX D: 5025CX

번호 Key	부품번호 Part No	품명 Part Name	수량(Q'ty)						비고 Remark
			A	B	C	D	E	F	
1	TN46010000B3	후차축케이스커버 COVER,REAR AXLE CASE	1	1	1	1	1	1	
2	26013-100322	와셔조립육각볼트(SW) BOLT W/WASHER	9	9	9	9	9	9	
3	NT46100000B3	PTO변속포크 FOR,P.T.P SHIFT	1	1	1	1	1	1	
4	TN46110000A4	시프트터보스 BOSS,SHIFTER(1ST-2ND)	1	1	1	1	1	1	
5	27260-150000	실링캡 SEAL COVER 15	2	2	2	2	2	2	
6	NT46750000A3	PTO포오크축 SHAFT,P.T.O FORK	1	1	1	1	1	1	
7	24311-000240	O-링1중AP24 O-RING	1	1	1	1	1	1	
8	TA00019206A	시프트어암조합 ARM ASS'Y SHIFTER	1	1	1	1	1	1	
9	22351-060025	스프링핀 SPRING PIN	2	2	2	2	2	2	
10	TN46160000A4	시프트어암조합 ARM ASS'Y SHIFTER	1	1	1	1	1	1	
11	TN46180000A4	O-링(P형) O-RING	2	2	2	2	2	2	
12	TA00019204A	PTO변속레버축 SHAFT,P.T.O SHIFT LEVER	1	1	1	1	1	1	
13	TN46240000C4	PTO변속레버 LEVER, P.T.O SHIFT	1	1	1	1	1	1	
14	22351-080030	스프링핀 SPRING PIN	2	2	2	2	2	2	
15	24190-100001	강구5/16 STEEL BALL 5/16	1	1	1	1	1	1	
16	TT42020000A4	스프링 SPRING	1	1	1	1	1	1	
17	TN46330000A4	볼트(PTO포오크축) BOLT	1	1	1	1	1	1	
18	NT46610000G0	후차축케이스 CASE, REAR AXLE	1	1	1	1	1	1	
19	TB28120000C4	퇴유 플러그 PLUG 14	1	1	1	1	1	1	
20	24311-000160	O-링(P형) O-RING	1	1	1	1	1	1	
21	TN46380000A4	그리스니플90 GREASE NIPPLE	1	1	1	1	1	1	
22	NT46420000B3	오일주입구 OIL INTAKE ASS'Y	1	1	1	1	1	1	
23	NT46430000A4	패킹(오일주입구) PACKING, OIL INTAKE	1	1	1	1	1	1	
24	26013-080202	와셔조립육각볼트(SW) BOLT W/WASHER	2	2	2	2	2	2	
25	FT80370000A4	주유구캡 CAP, OIL INTAKE	1	1	1	1	1	1	

본체(CHASSIS)

후차축하우징 (HOUSING, REAR AXLE)-48

후차축하우징 (HOUSING, REAR AXLE)-48

A: 3520CX E: 5220C
 B: 4020CX F: 5220CX
 C: 4520C
 D: 4520CX
 A: 3625C E: 5825C
 B: 4125F F: 5825CX
 C: 5025C
 D: 5025CX

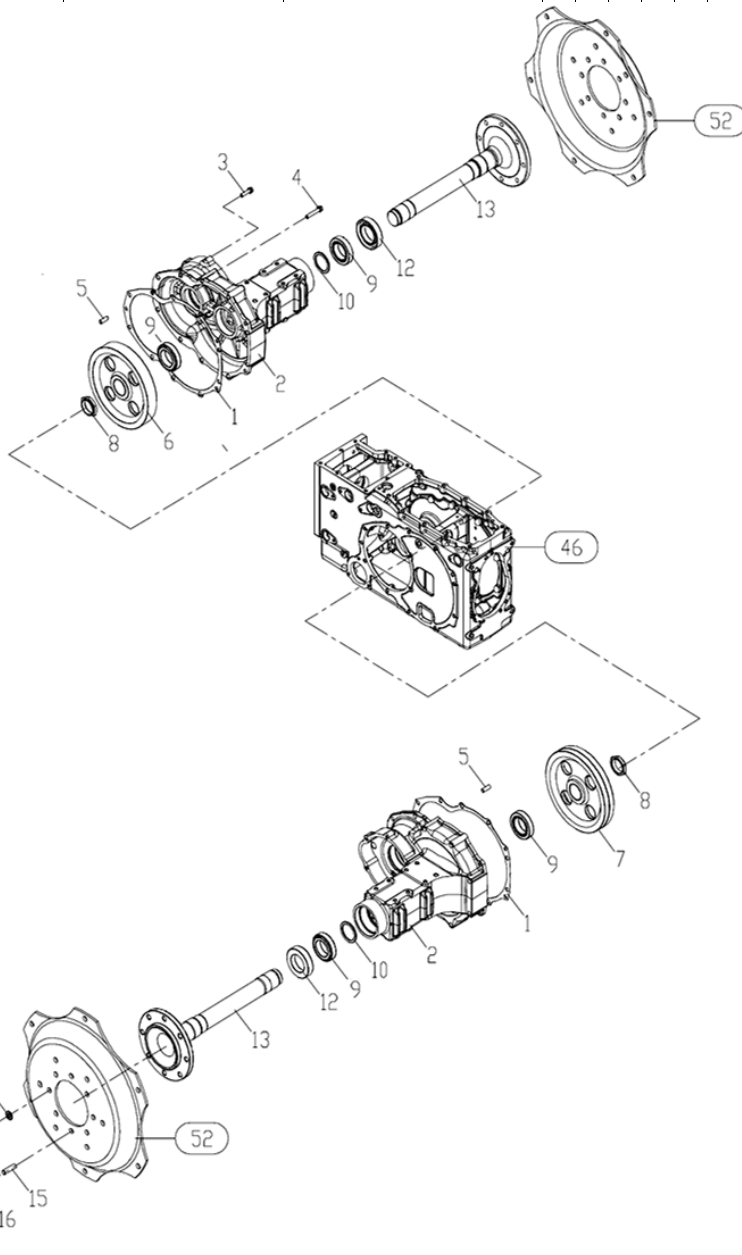

번호 Key	부품번호 Part No	품명 Part Name	수량(Q'ty)						비고 Remark	
			A	B	C	D	E	F		
1	TZ4816000A3	케이스패킹	PACKING, CASE	2	2	2	2	2	2	
2	TA00032604D	후차축하우징(좌/우)	HOUSING, REAR AXLE	2	2	2	2	2	2	
3	26013-120302	와셔조립육각볼트(SW)	BOLT W/WASHER	8	8	8	8	8	8	
4	26013-120852	와셔조립육각볼트(SW)	BOLT W/WASHER	#	#	#	#	#	#	
5	22312-100180	평행핀	PARALLER PIN	4	4	4	4	4	4	
6	TA00033829A	후차축기어(우)	GEAR R, REAR AXLE	1	1	1	1	1	1	
7	TA00032602A	후차축기어(좌)	GEAR L, REAR AXLE	1	1	1	1	1	1	
8	TA00032594A	고정너트	NUT	2	2	2	2	2	2	
9	24141-320110	테이퍼 롤러 베어링	BALL BEARING	4	4	4	4	4	4	
10	TA00033424A	간격판	SPACER	2	2	2	2	2	2	
12	TA00033423A	오일실	OIL SEAL	2	2	2	2	2	2	
13	TA00032595A	후차축	REAR AXLE	2	2	2	2	2	2	
14	TB29440000A4	볼트(M14x1.5P)	볼트(M14x1.5P)	#	#	#	#	#	#	
15	TT85150000A4	심음볼트	STUD BOLT	4	4	4	4	4	4	
16	TB29430000A4	와셔	WASHER	#	#	#	#	#	#	
17	TB29420000A4	너트	NUT	4	4	4	4	4	4	

본체(CHASSIS)

후차축 구동부 (DRIVING PART, REAR AXLE)-49

후차축 구동부 (DRIVING PART, REAR AXLE)-49

A: 3520CX E: 5220C A: 3625C E: 5825C
 B: 4020CX F: 5220CX B: 4125F: 5825CX
 C: 4520C C: 5025C
 D: 4520CX D: 5025CX

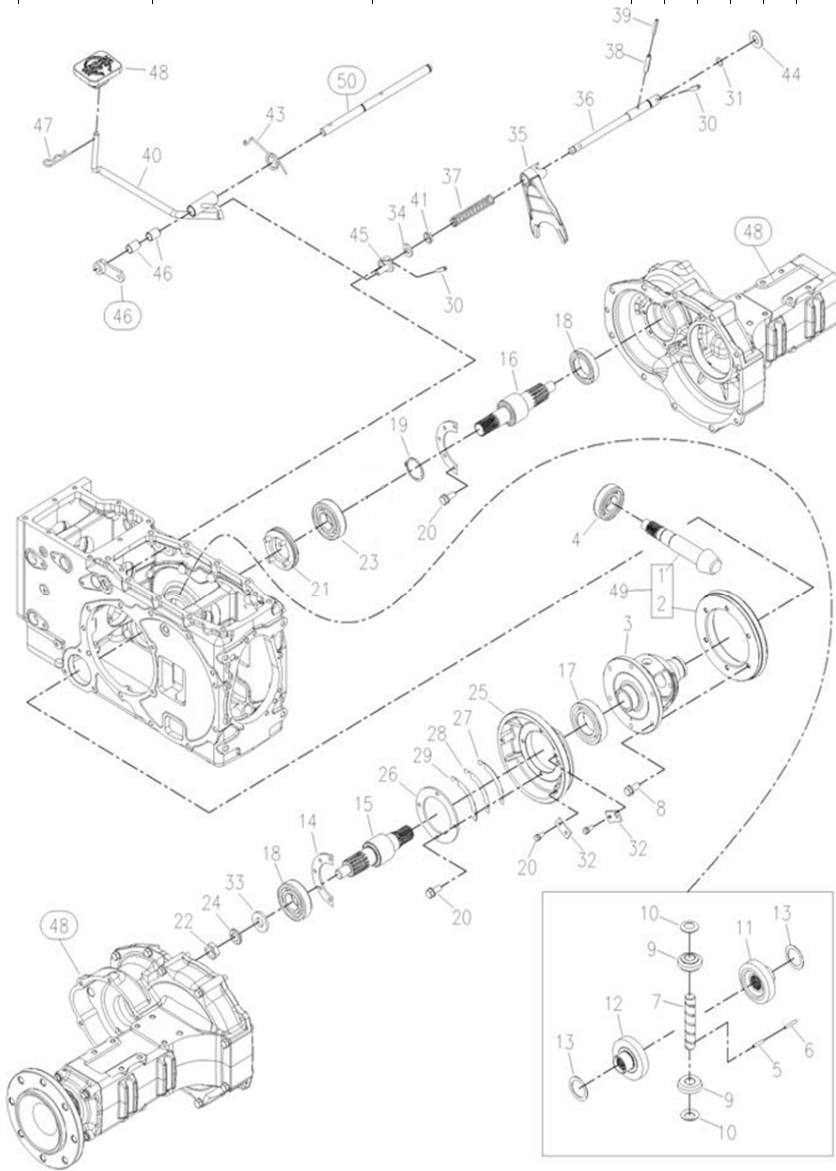

번호 Key	부품번호 Part No	품명 Part Name	수량(Q'ty)						비고 Remark
			A	B	C	D	E	F	
1	TN49510000A2	카운터축	1	1	1	1	1	1	
2	TN49520000C2	링기어	1	1	1	1	1	1	
3	TN49030000D2	차동케이스	1	1	1	1	1	1	
4	TT78020000A3	베어링NJ370E	1	1	1	1	1	1	
5	22312-060360	평행핀	1	1	1	1	1	1	
6	22351-060032	스프링핀	1	1	1	1	1	1	
7	TF64080000A4	피니언축	1	1	1	1	1	1	
8	TF64090000A4	볼트	6	6	6	6	6	6	
9	TF64100000A3	차동피니언	2	2	2	2	2	2	
10	TF64110000A4	피니언라이너	2	2	2	2	2	2	
11	TF64120000A3	차동사이드기어A	1	1	1	1	1	1	
12	TF64130000A3	차동사이드기어B	1	1	1	1	1	1	
13	TF64140000B4	사이드기어라이너	2	2	2	2	2	2	
14	TB32150000A4	리테이너	2	2	2	2	2	2	
15	TA00032603A	파이널피니언L	1	1	1	1	1	1	
16	TA00032596A	파이널피니언R	1	1	1	1	1	1	
17	24101-062114	볼베어링	1	1	1	1	1	1	
18	TF64190000A4	볼베어링	2	2	2	2	2	2	
19	22242-000500	축용스냅링	1	1	1	1	1	1	
20	26013-080202	와셔조립육각볼트(SW)	4	4	4	4	4	4	
21	TF64250000B3	데프록스러스트조합	1	1	1	1	1	1	
22	26776-220002	육각고정너트(세목)	2	2	2	2	2	2	
23	24101-060102	볼베어링	1	1	1	1	1	1	
24	22217-220000	스프링와셔	2	2	2	2	2	2	
25	TN49550000B2	캐리어	1	1	1	1	1	1	
26	TN49590000A4	리테이너	1	1	1	1	1	1	
27	TZ49560000A4	심-A	3	3	3	3	3	3	
28	TZ49570000A4	심-B	3	3	3	3	3	3	
29	TZ49580000A4	심-C	2	2	2	2	2	2	
30	22351-080032	스프링핀	2	2	2	2	2	2	
31	24311-000160	O-링(P형)	1	1	1	1	1	1	
32	TB32360000A4	리테이너	2	2	2	2	2	2	
33	TN49370000A4	와셔	2	2	2	2	2	2	
34	TN49380000A4	와셔	1	1	1	1	1	1	
35	TN49400000A2	차동포크	1	1	1	1	1	1	
36	TA00027271B	차동포크축	1	1	1	1	1	1	
37	TN49430000A4	스프링	1	1	1	1	1	1	
38	22351-080040	스프링핀	1	1	1	1	1	1	
39	22351-050040	스프링핀	1	1	1	1	1	1	
40	TA00027273A	차동페달 조합	1	1	1	1	1	1	
41	24421-152507	오일실(TC형)	1	1	1	1	1	1	

본체(CHASSIS)

후차축 구동부 (DRIVING PART, REAR AXLE)-49

후차축 구동부 (DRIVING PART, REAR AXLE)-49

A: 3520CX E: 5220C A: 3624 E: 5825C
 B: 4020CX F: 5220CX B: 4124 F: 5825CX
 C: 4520C C: 5025C
 D: 4520CX D: 5025CX

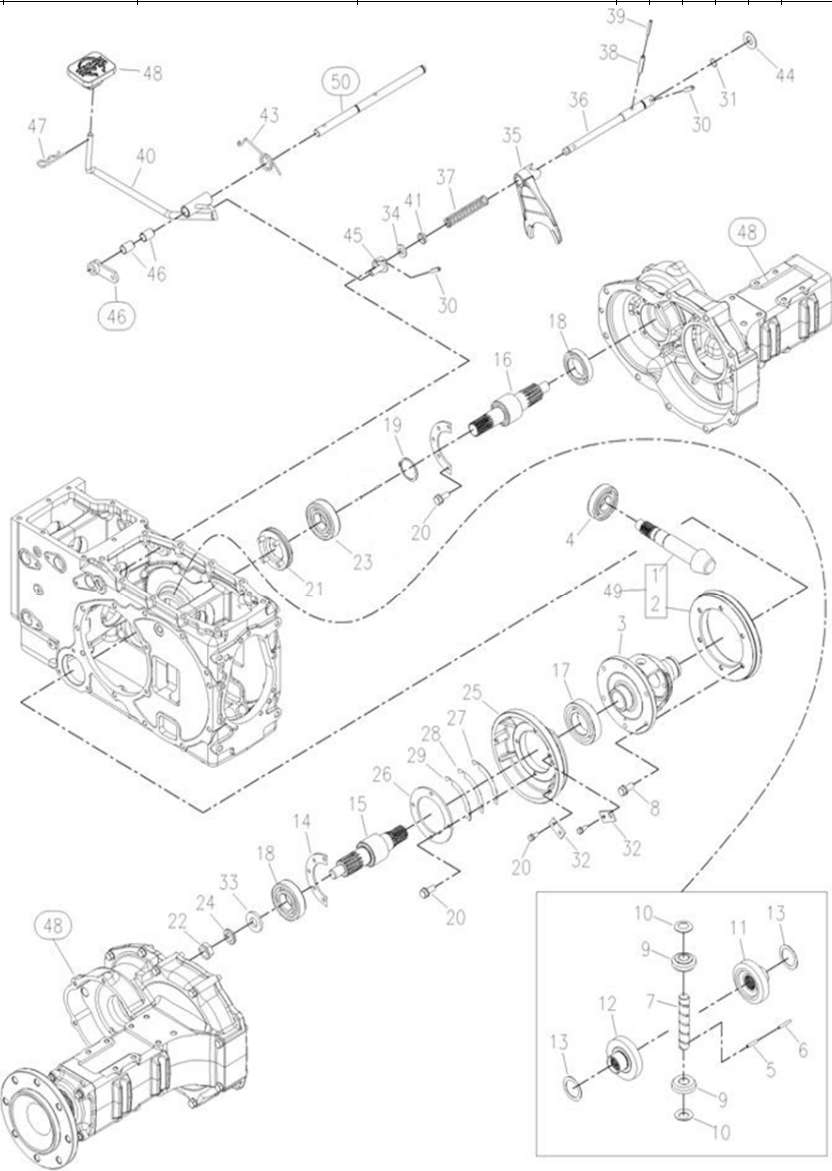

번호	부품번호	품명	수량(Q'ty)						비고
			A	B	C	D	E	F	
Key	Part No	Part Name						Remark	
43	TA00027363A	토션 스프링	SPRING	1	1	1	1	1	1
44	TT69090000A	칼라	COLLAR	1	1	1	1	1	1
45	TA00027987A	차동링크	DIFFERENTIAL LINK	1	1	1	1	1	1
46	TT70080000A	부시	BUSH	2	2	2	2	2	2
47	22360-16000	스냅핀	SNAP PIN	1	1	1	1	1	1
48	TA00025775A	차동페달	PEDAL, DIFFERENTIAL	1	1	1	1	1	1
49	TN49500000C9	링기어조합	RING GEAR ASS'Y	1	1	1	1	1	1

본체(CHASSIS)

브레이크 (BRAKE)-50

브레이크 (BRAKE)-50

A: 3520CX E: 5220C
 B: 4020CX F: 5220CX
 C: 4520C
 D: 4520CX
 A: 3625E: 5825C
 B: 4125F: 5825CX
 C: 5025C
 D: 5025CX

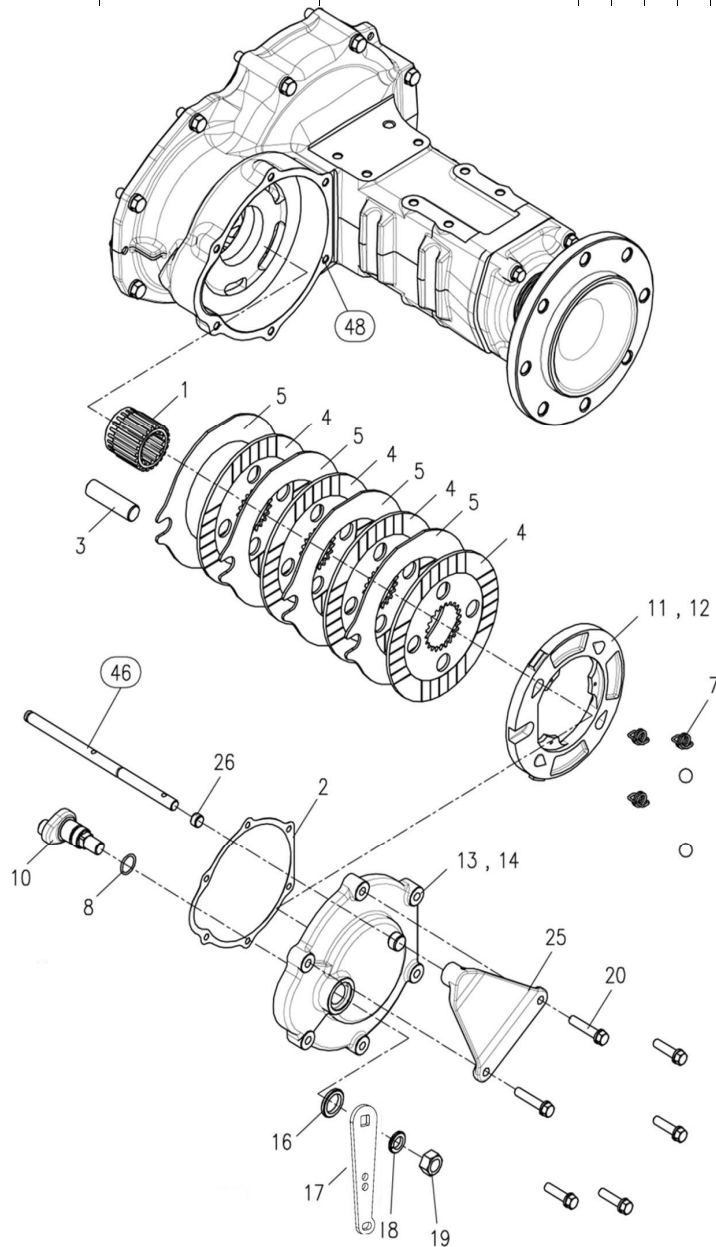

번호 Key	부품번호 Part No	품명 Part Name	수량(Q'ty)						비고 Remark
			A	B	C	D	E	F	
1	TN50010000A3	스플라인허브 HUB,SPLINE	2	2	2	2	2	2	
2	TZ50020000A4	패킹 PACKING	2	2	2	2	2	2	
3	TN50030000A4	축 SHAFT	2	2	2	2	2	2	
4	TN50040000A2	마찰판 DISC,FRICTION	8	8	8	8	8	8	
5	TN50050000A2	플레이트 PLATE	8	8	8	8	8	8	
6	24190-200001	강구 STEEL BALL	8	8	8	8	8	8	
7	TN50070000A4	스프링 SPRING	6	6	6	6	6	6	
8	24311-000210	O-링(P형) O-RING	2	2	2	2	2	2	
10	TN50100000B3	브레이크캠 CAM,BRAKE	2	2	2	2	2	2	
11	TN50110000D	캠플레이트(좌) CAM PLATE L					1	1	1
12	TN50120000D	캠플레이트(우) CAM PLATE R					1	1	1
11	TA00033830A	캠플레이트(좌)_3기통 CAM PLATE L	1	1	1				
12	TA00033831A	캠플레이트(우)_3기통 CAM PLATE R	1	1	1				
13	TN50130000A1	브레이크커버(좌) COVER L, BRAKE	1	1	1	1	1	1	
14	TN50140000A1	브레이크커버(우) COVER R, BRAKE	1	1	1	1	1	1	
15	26013-100402	와셔조립육각볼트(SW) BOLT W/WASHER	#	#	#	#	#	#	
16	24421-253505	오일실 OIL SEAL	2	2	2	2	2	2	
17	TA00036336A	레버 LEVER	2	2	2	2	2	2	
18	22217-160000	스프링와셔 SPRING WASHER	2	2	2	2	2	2	
19	26736-160002	육각너트(세목) HEX NUT	2	2	2	2	2	2	
20	26013-100502	와셔조립육각볼트 BOLT W/WASHER	2	2	2	2	2	2	
25	TN50250000C3	부변속레버 축홀더 HOLDER, LEVER SHAFT	1	1	1	1	1	1	
26	TT70090000A4	부시 BUSH	1	1	1	1	1	1	

본체(CHASSIS)

후륜타이어 (TIRE, REAR)-52

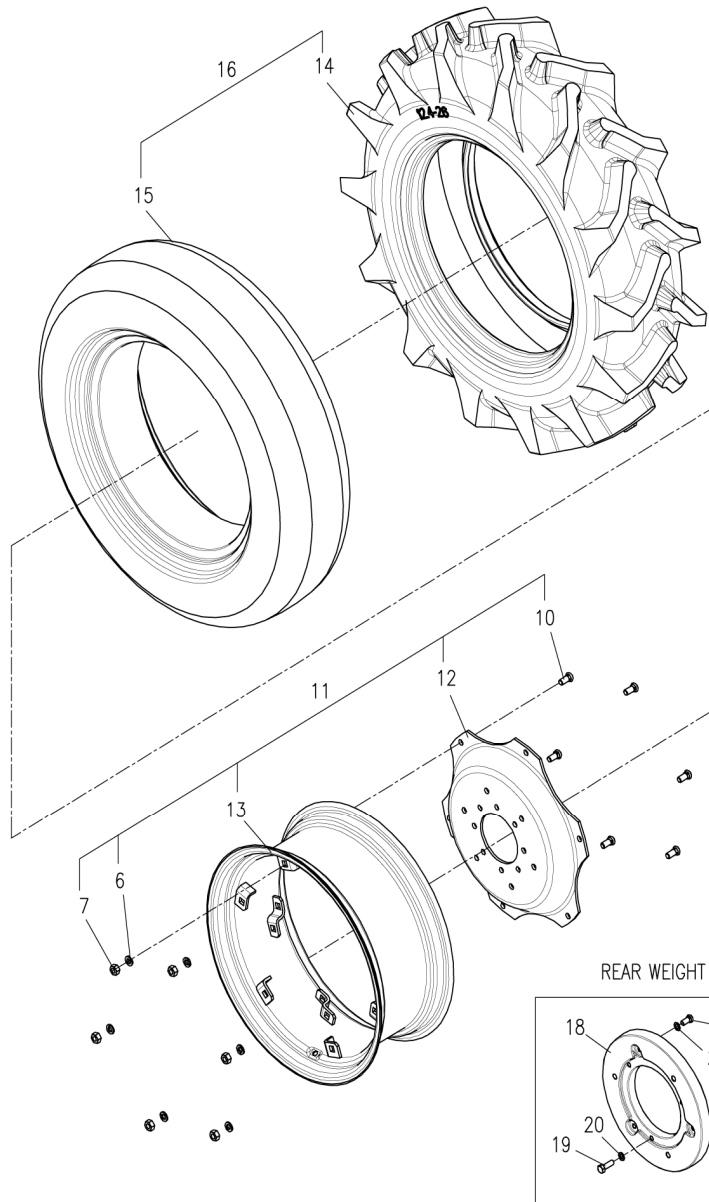

후륜타이어 (TIRE, REAR)-52

A: 3520CX E: 5220C
 B: 4020CX F: 5220CX
 C: 4520C
 D: 4520CX
 A: 3625E: 5825C
 B: 4125F: 5825CX
 C: 5025C
 D: 5025CX

번호 Key	부품번호 Part No	품명 Part Name	수량(Q'ty)						비고 Remark
			A	B	C	D	E	F	
6	TT89060000A4	스프링와셔 SPRING WASHER	#	#	#	#	#	#	
7	TT89070000A4	너트 NUT	6	6	6	6	6	6	
10	TT89100000A4	환두볼트 ROUND HD BOLT	9	9	9	9	9	9	
11	TT89050000A3	휠조합 WHELL ASS'Y	2	2					
12	TT89090000A3	디스크 DISC	2	2					
13	TT89080000A2	림 RIM	2	2					
14	TB33010000A2	후륜타이어 REAR TIRE(12.4-26 4PR)	2	2					
15	TB33020000A2	후륜튜브 TUBE	2	2					
16	TN52010000A9	후륜타이어조합 REAR TIRE ASS'Y	2	2					
11	TT89050000A3	휠조합 WHELL ASS'Y			2	2	2	2	
12	TT89090000A3	디스크 DISC			2	2	2	2	
13	TT89080000A2	림 RIM			2	2	2	2	
14	TT89020011A	후륜타이어 REAR TIRE(13.6-26 6PR)			2	2	2	2	
15	TT89020021A	후륜튜브 TUBE			2	2	2	2	
16	TA00021123A	후륜타이어조합 REAR TIRE ASS'Y			2	2	2	2	
18	TZ89110000B2	후륜웨이트 WEIGHT, REAT TIRE	2	2	2	2	2	2	Option
19	26116-160502	육각볼트 BOLT	6	6	6	6	6	6	Option
20	22217-160000	스프링와셔 SPRING WASHER	6	6	6	6	6	6	Option

본체(CHASSIS)

브레이크, 클러치페달 (BRAKE, CLUTCH PEDAL)-53

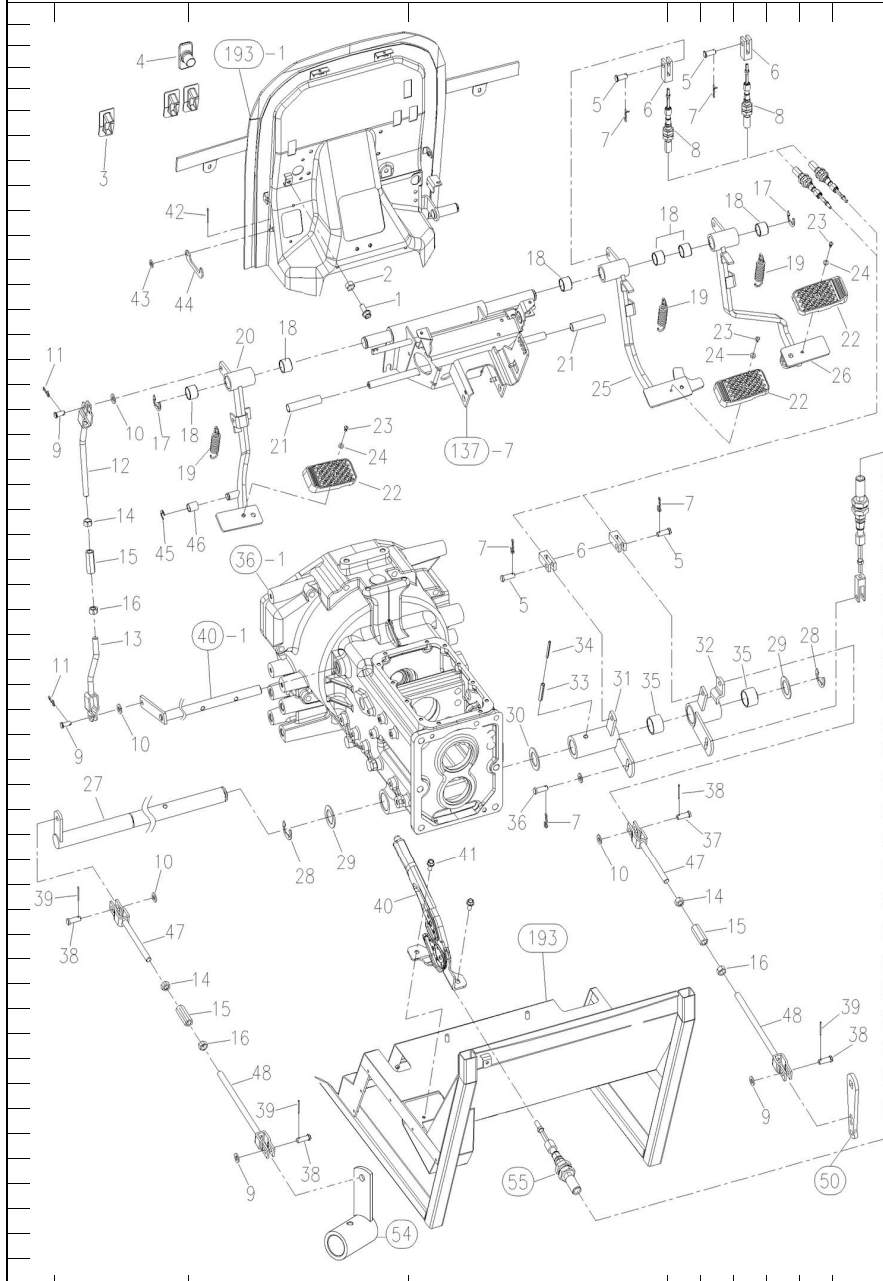

브레이크, 클러치페달 (BRAKE, CLUTCH PEDAL)-53

A: 3520CX E: 5220C A: 3624E: 5825C
 B: 4020CX F: 5220CX B: 4125F: 5825CX
 C: 4520C C: 5025C
 D: 4520CX D: 5025CX

번호 Key	부품번호 Part No	품명 Part Name	수량(Q'ty)						비고 Remark
			A	B	C	D	E	F	
1	26116-080252	육각볼트	1	1	1	1	1	1	
2	26716-080002	육각너트	1	1	1	1	1	1	
3	TCB6100000A4	페달부츠	3	3	3	3	3	3	
4	TCDS110000A	그로멧	1	1	1	1	1	1	
5	22487-100200	두부핀	4	4	4	4	4	4	
6	TW43030000A4	서틀클리비스A	4	4	4	4	4	4	
7	RR51230000A4	빠짐방지 스톱핀 10	5	5	5	5	5	5	
8	TA00002285A	브레이크 케이블	2	2	2	2	2	2	
9	TT83010000A4	두부핀	2	2	2	2	2	2	
10	22137-100000	평와셔(마분환)	6	6	6	6	6	6	
11	RR64050000A4	빠짐방지 핀 8	2	2	2	2	2	2	
12	TA00017497A	클러치로드(하)	1	1	1	1	1	1	
13	TA00017498B	클러치로드(상)	1	1	1	1	1	1	
14	TT67040000A4	너트(좌나사)	3	3	3	3	3	3	
15	TT67010000A4	턴버클	3	3	3	3	3	3	
16	26716-120002	육각너트	3	3	3	3	3	3	
17	22272-000190	E형 스톱링	2	2	2	2	2	2	
18	TC73010200A4	부시 25X28C20	6	6	6	6	6	6	
19	TC73090000A4	리턴스프링	3	3	3	3	3	3	
20	TA00002795B	클러치페달	1	1	1	1	1	1	
21	TCB6300000A3	파이프(스톱퍼)	2	2	2	2	2	2	
22	TC73050000A3	페달 헤드 커버	3	3	3	3	3	3	
23	TC73030000A4	리벳(페달헤드)	3	3	3	3	3	3	
24	TC73040000A4	와셔(리벳)	3	3	3	3	3	3	
25	TA00002785B	브레이크페달 L조합	1	1	1	1	1	1	
26	TA00002784C	브레이크페달 R조합	1	1	1	1	1	1	
27	TA00035982A	브레이크 축	1	1	1	1	1	1	
28	22272-000240	E형 스톱링	2	2	2	2	2	2	
29	TB35120000B4	와셔 B	2	2	2	2	2	2	
30	TB35110000B4	와셔 A	1	1	1	1	1	1	
31	TA00017352B	브레이크 링크(좌)후	1	1	1	1	1	1	
32	TA00017353B	브레이크 링크(우)후	1	1	1	1	1	1	
33	22351-080050	스프링 핀	1	1	1	1	1	1	
34	22351-050050	스프링 핀	1	1	1	1	1	1	
35	TB26240000A4	부시	2	2	2	2	2	2	
36	22487-100260	두부핀	1	1	1	1	1	1	
38	TT41090000A4	두부핀10x23	4	4	4	4	4	4	US
39	22417-200300	할핀	4	4	4	4	4	4	
40	TA00001403A	주차브레이크 레버	1	1	1	1	1	1	
41	26106-080202	육각플랜지볼트	2	2	2	2	2	2	
42	22417-250300	할핀	1	1	1	1	1	1	
43	22137-080000	평와셔(마분환)	1	1	1	1	1	1	

본체(CHASSIS)

주브레이크 서포트 관계(SUPPORT, BRAKE)-54

브레이크 서포트 관계(SUPPORT, BRAKE)-54

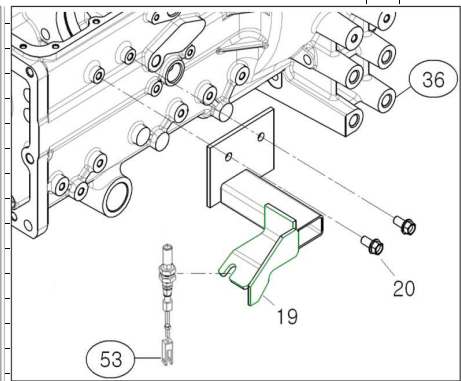
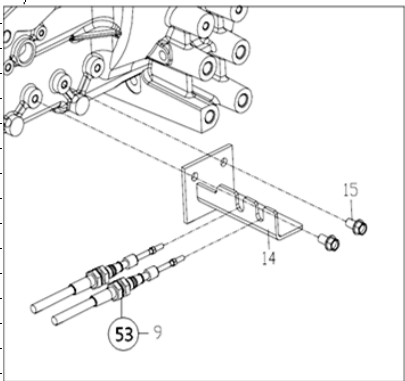
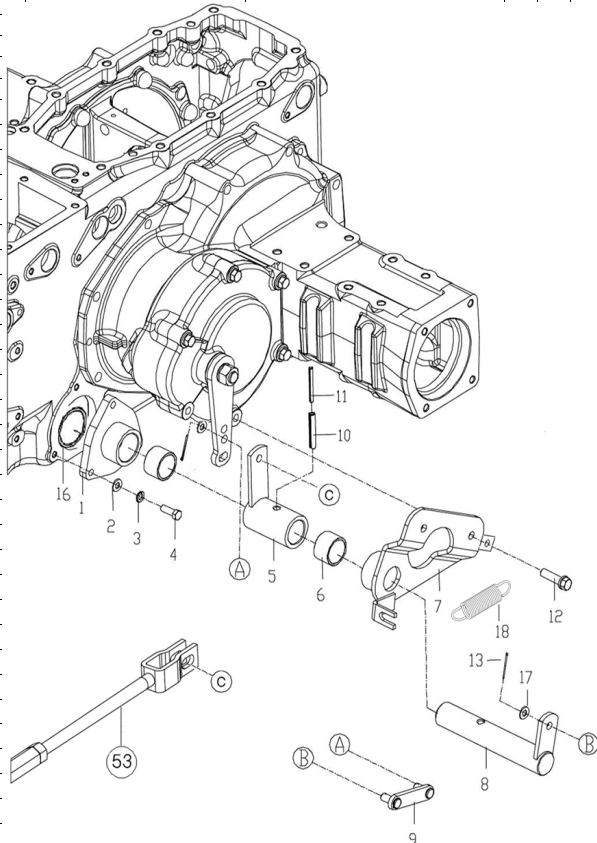

A: 3520CX	E: 5220C	A: 3624E: 5825C
B: 4020CX	F: 5220CX	B: 4124F: 5825CX
C: 4520C		C: 5025C
D: 4520CX		D: 5025CX

번호 Key	부품번호 Part No	품명 Part Name	수량(Q'ty)						비고 Remark
			A	B	C	D	E	F	
1	TA00035983A	브레이크 서포터 A SUPPORT A, BRAKE	1	1	1	1	1	1	
2	22137-080000	평와셔 WASHER	3	3	3	3	3	3	
3	22217-080000	스프링와셔 SPRING WASHER	3	3	3	3	3	3	
4	26116-080252	육각볼트 HEX BOLT	3	3	3	3	3	3	
5	TA00035988B	브레이크 암 BRAKE ARM	1	1	1	1	1	1	
6	TB26240000A	부시 BUSH	2	2	2	2	2	2	
7	TA00035977B	브레이크 서포트 SUPPORT, BRAKE	1	1	1	1	1	1	
8	TA00035985B	브레이크축 SHAFT, PEDAL ROD	1	1	1	1	1	1	
9	TA00035965A	브레이크 로드 BRAKE ROD	1	1	1	1	1	1	
10	22351-080050	스프링핀 SPRING PIN	1	1	1	1	1	1	
11	22351-050050	스프링핀 SPRING PIN	1	1	1	1	1	1	
12	26013-100402	와셔조립육각볼트 BOLT W/WASHER	2	2	2	2	2	2	
13	22417-200300	할핀(도금) COTTER PIN	2	2	2	2	2	2	
14	TA00034254B	지지대 조합(R) SUPPORT ASS'Y ®	1	1	1	1	1	1	
15	26106-100202	육각플랜지볼트 HEX FLANGE BOLT	2	2	2	2	2	2	
16	24321-000850	고정용 O링 O-RING	1	1	1	1	1	1	
17	22137-100000	평와셔 PLAIN WASHER	2	2	2	2	2	2	
18	FEB0150000B	스프링 SPRING	1	1	1	1	1	1	
19	TA00027509B	브라켓 조합 BRACKET	1	1	1	1	1	1	
20	26106-100202	육각플랜지볼트 HEX FLANGE BOLT	2	2	2	2	2	2	

본체(CHASSIS)

주차브레이크 (PARKING BRAKE)-55

주차브레이크 (PARKING BRAKE)-55

A: 3520CX E: 5220C
 B: 4020CX F: 5220CX
 C: 4520C
 D: 4520CX
 A: 3625E: 5825C
 B: 4125F: 5825CX
 C: 5025C
 D: 5025CX

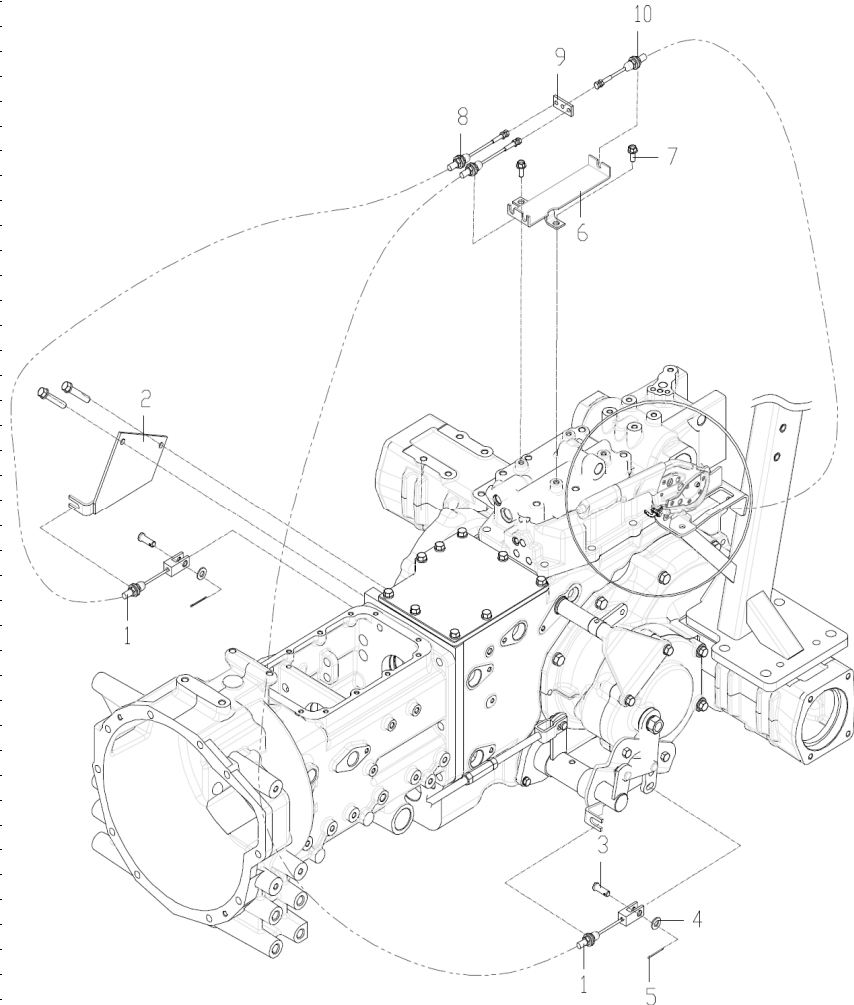

번호 Key	부품번호 Part No	품명 Part Name	수량(Q'ty)						비고 Remark	
			A	B	C	D	E	F		
1	TA00015989A	클래비스(SCV)	CLABIS	2	2	2	2	2	2	EU
2	TA00036935B	케이블브래킷_우	BRACKET	1	1	1	1	1	1	EU
3	TT41090000A	두부핀10X23	HEAD PIN	2	2	2	2	2	2	EU
4	22137-100000	평와셔	PLAIN WASHER	2	2	2	2	2	2	EU
5	22417-200300	할핀(도금)	COTTER PIN	2	2	2	2	2	2	EU
6	TA00036087A	주차브레이크브래킷	BRACKET	1	1	1	1	1	1	EU
7	26106-080202	육각플랜지볼트	HEX FLANGE BOLT	2	2	2	2	2	2	EU
8	TA00028886A	주차브레이크와이어(L,R)	CABLE, PARKING BRAKE(L,R)	2	2	2	2	2	2	EU
9	TA00028944A	연결브래킷	BRACKET	1	1	1	1	1	1	EU
10	TA00028887A	주차브레이크와이어(메인)	CABLE, PARKING BRAKE(MAIN)	1	1	1	1	1	1	EU

본체(CHASSIS)

주변속레버 (LEVER, MAIN SHIFT)-67

주변속레버 (LEVER, MAIN SHIFT)-67

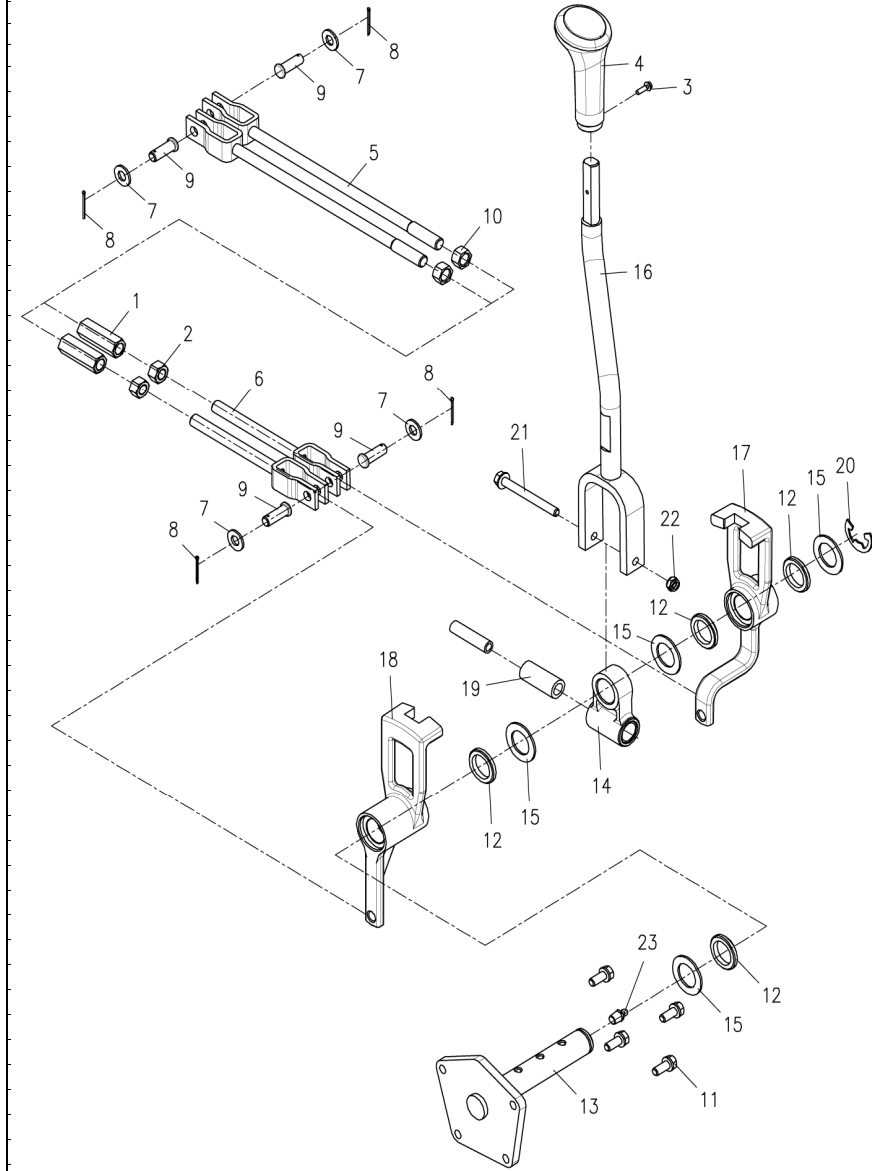

A: 3520CX E: 5220C
 B: 4020CX F: 5220CX
 C: 4520C
 D: 4520CX
 A: 3625C E: 5825C
 B: 4125F: 5825CX
 C: 5025C
 D: 5025CX

번호 Key	부품번호 Part No	품명 Part Name	수량(Qt'y)						비고 Remark
			A	B	C	D	E	F	
1	TT67010000A4	턴버클 TURN BUCKLE	2	2	2	2	2	2	
2	TT67040000A4	너트(좌나사) NUT	2	2	2	2	2	2	
3	26023-040162	남비작은나사 SCREW	1	1	1	1	1	1	
4	TA00016326B	주변속노브조합 KNOB	1	1	1	1	1	1	
5	TN53250000A4	로드(우) ROD R	2	2	2	2	2	2	
6	TA00018709A	로드(좌) ROD L	2	2	2	2	2	2	
7	22137-100000	평와셔(마봉환) WASHER	4	4	4	4	4	4	
8	22417-200250	할핀 COTTER PIN	4	4	4	4	4	4	
9	22487-100240	두부핀 PIN	4	4	4	4	4	4	
10	26716-120002	육각너트 NUT	2	2	2	2	2	2	
11	26013-080252	와셔조립육각볼트(SW) BOLT W/WASHER	4	4	4	4	4	4	
12	24430-253505	오일실 OIL SEAL	4	4	4	4	4	4	
13	NT67610000A2	주변속레버축 SHAFT, MAIN SHIFT LEVER	1	1	1	1	1	1	
14	NT67620000A4	주변속레버홀더 HOLDER, MAIN SHIFT LEVER	1	1	1	1	1	1	
15	NT67630000A4	와셔 WASHER	4	4	4	4	4	4	
16	TA00028284A	주변속레버 LEVER, MAIN SHIFT	1	1	1	1	1	1	
17	NT67650000B2	주변속암B ARM B, MAIN SHIFT	1	1	1	1	1	1	
18	NT67660000B2	주변속암A ARM A, MAIN SHIFT	1	1	1	1	1	1	
19	FT67670000A4	고무스프링 RUBBER SPRING	1	1	1	1	1	1	
20	22272-000190	E형스냅링 SNAP RING	1	1	1	1	1	1	
21	26106-080752	육각플랜지볼트 HEX FLANGE BOLT	1	1	1	1	1	1	
22	26347-080002	U-너트 U-NUT	1	1	1	1	1	1	
23	24764-020000	그리스니플 GREASE NIPPLE	1	1	1	1	1	1	

본체(CHASSIS)

유압펌프 (HYD PUMP)-99

유압펌프 (HYD PUMP)-99

A: 3520CX E: 5220C
 B: 4020CX F: 5220CX
 C: 4520C
 D: 4520CX
 A: 3625E: 5825C
 B: 4125F: 5825CX
 C: 5025C
 D: 5025CX

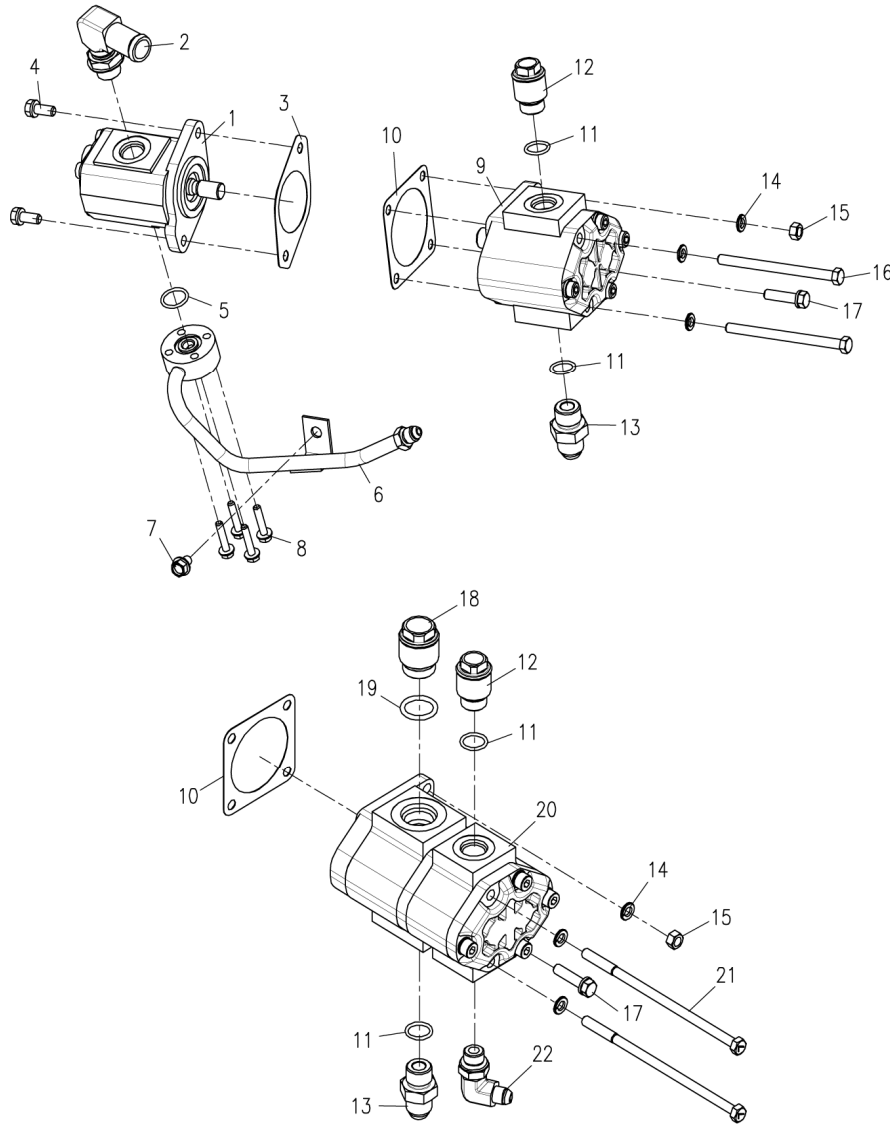

번호 Key	부품번호 Part No	품명 Part Name	수량(Q'ty)						비고 Remark
			A	B	C	D	E	F	
1	NT34690000A	유압펌프 7cc	1	1					
2	TRC9140000A	자리부착 엘보 1/2-22	1	1					
3	TZG1700000A	패킹	1	1					
4	26013-080202	와셔조립육각볼트	2	2					
5	24311-000200	운동용O링	1	1					
6	TA00000962B	PST 고압 파이프 조합	1	1					
7	26106-080122	육각플랜지볼트	1	1					
8	26106-060302	육각플랜지볼트	4	4					
9	TA00001404A	유압 펌프 13cc	1	1					
10	HH02080000A	패킹(유압펌프)	1	1	1	1	1	2	
11	24311-000180	운동용O링	2	2	2	2	2	2	
12	TCC9040000A	조인트 M22	1	1	1	1	1	1	
13	CVE4020000A	니플1/2	1	1	1	1	1	2	
14	22217-080000	스프링와셔	3	3	3	3	3	3	
15	26716-080002	육각너트	1	1	1	1	1	1	
16	26116-081152	육각볼트	2	2					
17	26013-080352	와셔조립육각볼트	1	1	1	1	1	1	
18	FBB4500000A4	조인트PF3/4			1	1	1	1	
19	24311-000240	운동용O링			1	1	1	1	
20	TA00025513A	유압 펌프(16cc x 7.2cc)			1	1	1	1	
21	FL99120000B	볼트			2	2	2	2	
22	NT34620000A	엘보			1	1	1	1	

본체(CHASSIS)

유압실린더케이스 (CASE, HYD CYLINDER)-101

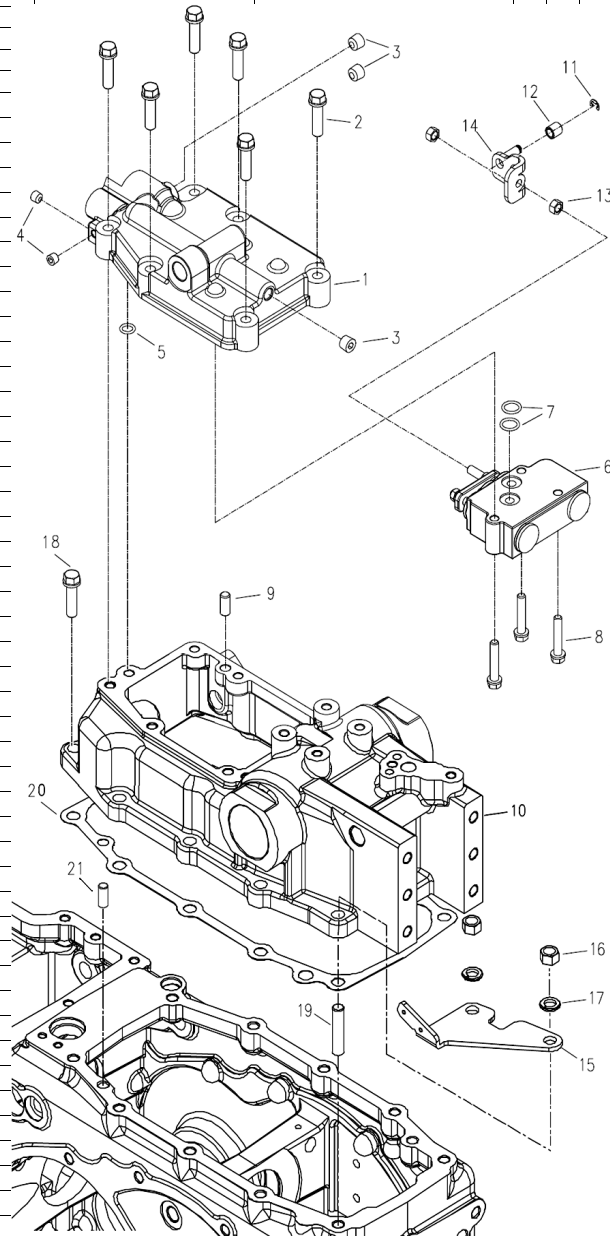

유압실린더케이스 (CASE, HYD CYLINDER)-101

A: 3520CX	E: 5220C	A: 3625C	E: 5825C
B: 4020CX	F: 5220CX	B: 4125C	F: 5825CX
C: 4520C		C: 5025C	
D: 4520CX		D: 5025CX	

번호 Key	부품번호 Part No	품명 Part Name	수량(Qt'y)						비고 Remark
			A	B	C	D	E	F	
1	TA00033096D	유압실린더 커버 COVER, HYD CYLINDER	1	1	1	1	1	1	
2	26013-100452	와셔조립육각볼트 BOLT W/WASHER	6	6	6	6	6	6	
3	23871-020000	테이퍼플러그 PLUG	2	2	2	2	2	2	
4	23871-010000	테이퍼플러그 PLUG	2	2	2	2	2	2	
5	24311-000120	O-링 O-RING	1	1	1	1	1	1	
6	TA00033098B	컨트롤밸브 CONTROL, VALVE ASS'Y	1	1	1	1	1	1	
7	24315-000160	O-링 O-RING	2	2	2	2	2	2	
8	26043-080452	와셔조립육각볼트 BOLT W/WASHER	3	3	3	3	3	3	
9	22312-100200	평행핀 PIN	2	2	2	2	2	2	
10	TA00033085A	유압실린더 케이스 CASE, HYD CYLINDER	1	1	1	1	1	1	
11	22272-000060	E형 스냅링 SNAP RING	1	1	1	1	1	1	
12	TA00033126A	롤러 ROLLER	1	1	1	1	1	1	
13	26711-080002	육각너트 HEX NUT	2	2	2	2	2	2	
14	TA00034000B	클래비스 조합 CLABIS ASS'Y	1	1	1	1	1	1	
15	TA00034079B	스위치 브래킷 BRACKET, SWITCH	1	1	1	1	1	1	
16	26716-120002	육각너트 HEX NUT	5	5	5	5	5	5	
17	22217-120000	스프링와셔 SPRING WASHER	5	5	5	5	5	5	
18	26013-120352	와셔조립육각볼트(SW) BOLT W/WASHER	5	5	5	5	5	5	
19	26216-120352	심음볼트 STUD BOLT	5	5	5	5	5	5	
20	TZA1050000A3	유압케이스패킹 PACKING, HYD CASE	1	1	1	1	1	1	
21	22312-100180	평행핀 PIN	2	2	2	2	2	2	

본체(CHASSIS)

독립 PTO 밸브 취부대(IND PTO SUPPPT) - 102

독립 PTO 밸브 취부대(IND PTO SUPPPT) - 102

A: 3520CX E: 5220C A: 3625E: 5825C
 B: 4020CX F: 5220CX B: 4125F: 5825CX
 C: 4520C C: 5025C
 D: 4520CX D: 5025CX

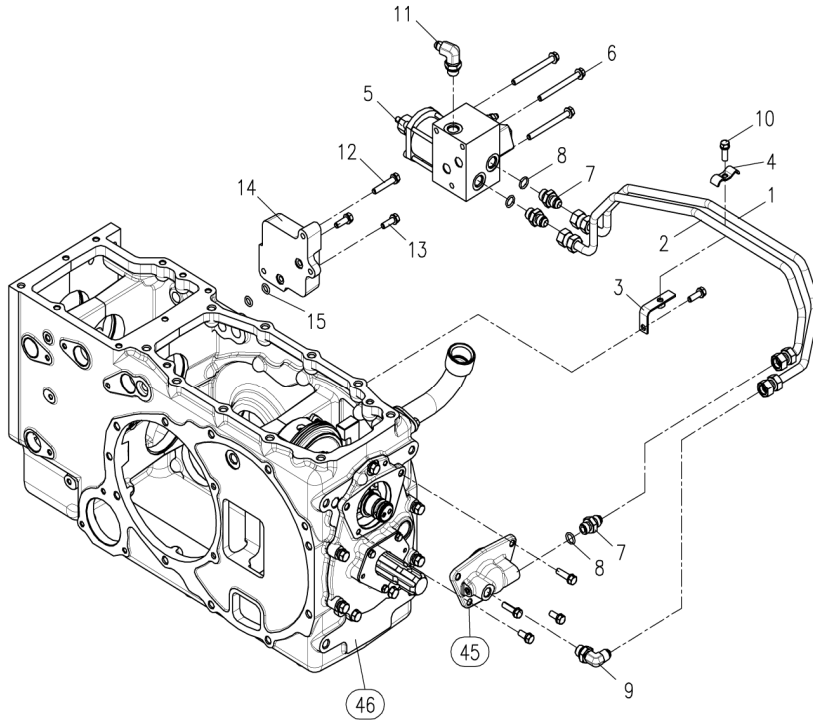

번호 Key	부품번호 Part No	품명 Part Name	수량(Q'ty)						비고 Remark	
			A	B	C	D	E	F		
1	NTA2010000A2	PTO저압파이프	PTO LO-PRESS PIPE	1	1	1	1	1	1	
2	NTA2020000A2	PTO고압파이프	PTO HI-PRESS PIPE	1	1	1	1	1	1	
3	NTA2030000A4	파이프지지판(하)	PIPE SUPPORT BRACKET (LOW)	1	1	1	1	1	1	
4	NTA2040000A4	파이프지지판(상)	PIPE SUPPORT BRACKET (UPPER)	1	1	1	1	1	1	
5	NTA2100000A	PTO밸브	PTO VALVE	1	1	1	1	1	1	US
5	NTA2050000A	PTO밸브	PTO VALVE	1	1	1	1	1	1	EU
6	26106-080852	육각플랜지볼트	HEX FLANGE BOLT	3	3	3	3	3	3	
7	TTA3880000A4	커넥터PF3/8	CONNECT PF 3/8	3	3	3	3	3	3	
8	24311-000140	O링(P형)	O-RING(P)	3	3	3	3	3	3	
9	CEE4050000A4	자리부착엘보3/8	ELBOW	1	1	1	1	1	1	
10	26013-080252	와셔조립육각볼트(+SW)	BOLT W/WASHER	1	1	1	1	1	1	
11	NT34620000A4	엘보PF1/4-3/8	ELBOW PF1/4-3/8	1	1	1	1	1	1	
12	26013-080452	와셔조립육각볼트(+SW)	BOLT W/WASHER	1	1	1	1	1	1	
13	26013-080252	와셔조립육각볼트(+SW)	BOLT W/WASHER	2	2	2	2	2	2	
14	NT45880000A2	밸브 블록	VALVE BLOCK	1	1	1	1	1	1	
15	24311-000120	O링	O-RING	4	4	4	4	4	4	

본체(CHASSIS)

피스톤 조합 (PISTON ASS'Y)-104

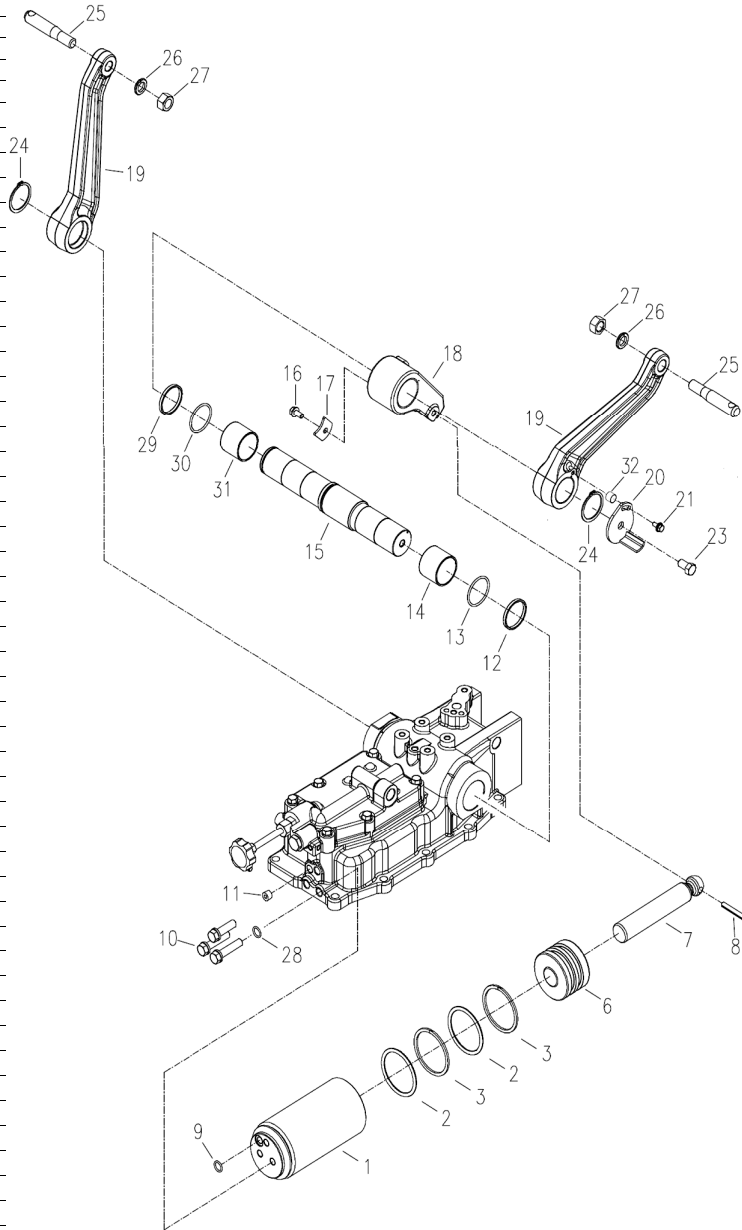

피스톤 조합 (PISTON ASS'Y)-104

A: 3520CX E: 5220C A: 3624 E: 5825C
 B: 4020CX F: 5220CX B: 4125 F: 5825CX
 C: 4520C C: 5025C
 D: 4520CX D: 5025CX

번호 Key	부품번호 Part No	품명 Part Name	수량(Q'ty)						비고 Remark	
			A	B	C	D	E	F		
1	TA00034002A	피스톤 조합	PISTON ASS'Y	1	1	1	1	1	1	
2	TA00034006A	O-링	O-RING	2	2	2	2	2	2	
3	TA00034007A	링	RING	2	2	2	2	2	2	
6	TA00034005A	피스톤	PISTON	1	1	1	1	1	1	
7	TA00033094A	피스톤로드	ROD, PISTON	1	1	1	1	1	1	
8	22351-080050	스프링핀	SPRING PIN	1	1	1	1	1	1	
9	34311-000140	O-링	O-RING	1	1	1	1	1	1	
10	26156-120552	육각볼트	HEX BOLT	3	3	3	3	3	3	
11	23871-010000	테이퍼 플러그	PLUG	1	1	1	1	1	1	
12	TA00035651A	백업링	RING, BACKUP	1	1	1	1	1	1	
13	24321-000500	O-링	O-RING	1	1	1	1	1	1	
14	TA00035650A	부시	BUSH	1	1	1	1	1	1	
15	TA00033089C	리프트링크축	SHAFT, LIFT LINK	1	1	1	1	1	1	
16	26106-080162	육각플랜지볼트	HEX FLANGE BOLT	1	1	1	1	1	1	
17	TA00033095A	플레이트	PLATE	1	1	1	1	1	1	
18	TA00033093A	리프트크랭크	CRANK, LIFT	1	1	1	1	1	1	
19	TA00033131B	리프트암	ARM, LIFT	2	2	2	2	2	2	
20	TA00034082C	캠 조합	CAM ASS'Y	1	1	1	1	1	1	
21	26106-060202	육각플랜지볼트	HEX FLANGE BOLT	1	1	1	1	1	1	
23	26106-100202	육각플랜지볼트	HEX FLANGE BOLT	1	1	1	1	1	1	
24	22242-000450	축용 스냅링(C형)	SNAP RING(C-TYPE)	2	2	2	2	2	2	
25	TB36510000A	리프트암핀	PIN, LIFT ARM	2	2	2	2	2	2	
26	22217-160000	스프링와셔	SPRING WASHER	2	2	2	2	2	2	
27	26736-160002	육각너트(세목)	HEX NUT	2	2	2	2	2	2	
28	TA00035675A	본디드실M12	BONDED SEAL	3	3	3	3	3	3	
29	TA00033100A	백업링	RING, BACKUP	1	1	1	1	1	1	
30	24321-000450	O-링	O-RING	1	1	1	1	1	1	
31	TA00033099A	부시	BUSH	1	1	1	1	1	1	
32	TA00035684A	칼라	COLLAR	1	1	1	1	1	1	

본체(CHASSIS)

안전 밸브 (SAFTY VALVE)-108

안전 밸브 (SAFTY VALVE)-108

A: 3520CX E: 5220C
 B: 4020CX F: 5220CX
 C: 4520C
 D: 4520CX
 A: 3625E: 5825C
 B: 4125F: 5825CX
 C: 5025C
 D: 5025CX

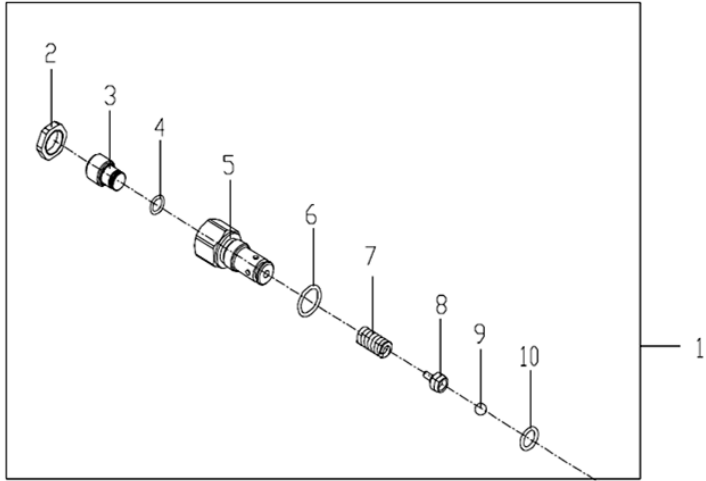

번호 Key	부품번호 Part No	품명 Part Name	수량(Q'ty)						비고 Remark
			A	B	C	D	E	F	
1	TA00036187A	안전밸브 조합 SAFTY VALVE ASSY	1	1	1	1	1	1	
2	TA00036419A	고정너트 NUT	1	1	1	1	1	1	
3	TA00036418A	고정볼트 BOLT	1	1	1	1	1	1	
4	24315-000100	운동용 O-링 O-RING	1	1	1	1	1	1	
5	TA00036392A	몸체 BODY, SAFETY VALVE	1	1	1	1	1	1	
6	24315-000180	운동용 O-링 O-RING	1	1	1	1	1	1	
7	TA00036420A	스프링 SPRING	1	1	1	1	1	1	
8	TA00036417A	볼가이드 BALL GUIDE	1	1	1	1	1	1	
9	24190-100001	강구 STEEL BALL	1	1	1	1	1	1	
10	24315-000125	운동용 O-링 O-RING	1	1	1	1	1	1	

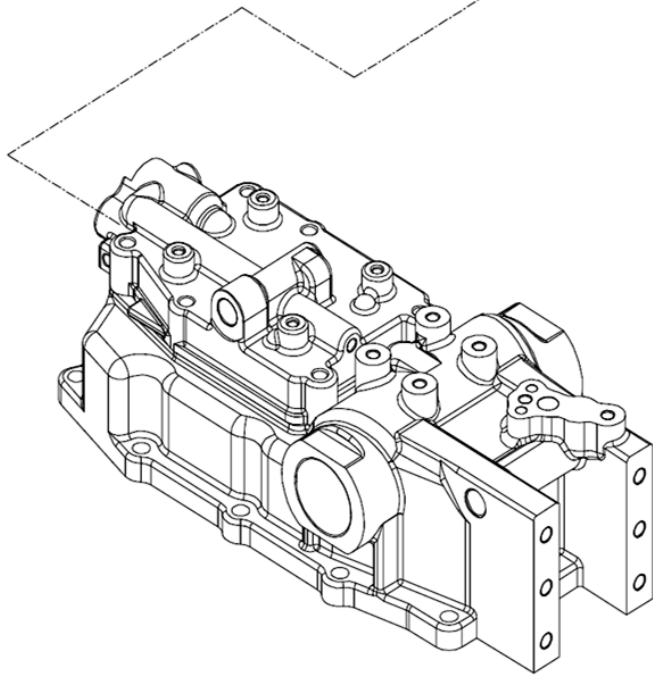

본체(CHASSIS)

스톱 밸브 (STOP VALVE)-109

스톱 밸브 (STOP VALVE)-109

A: 3520CX E: 5220C
 B: 4020CX F: 5220CX
 C: 4520C
 D: 4520CX
 A: 3625E: 5825C
 B: 4125F: 5825CX
 C: 5025C
 D: 5025CX

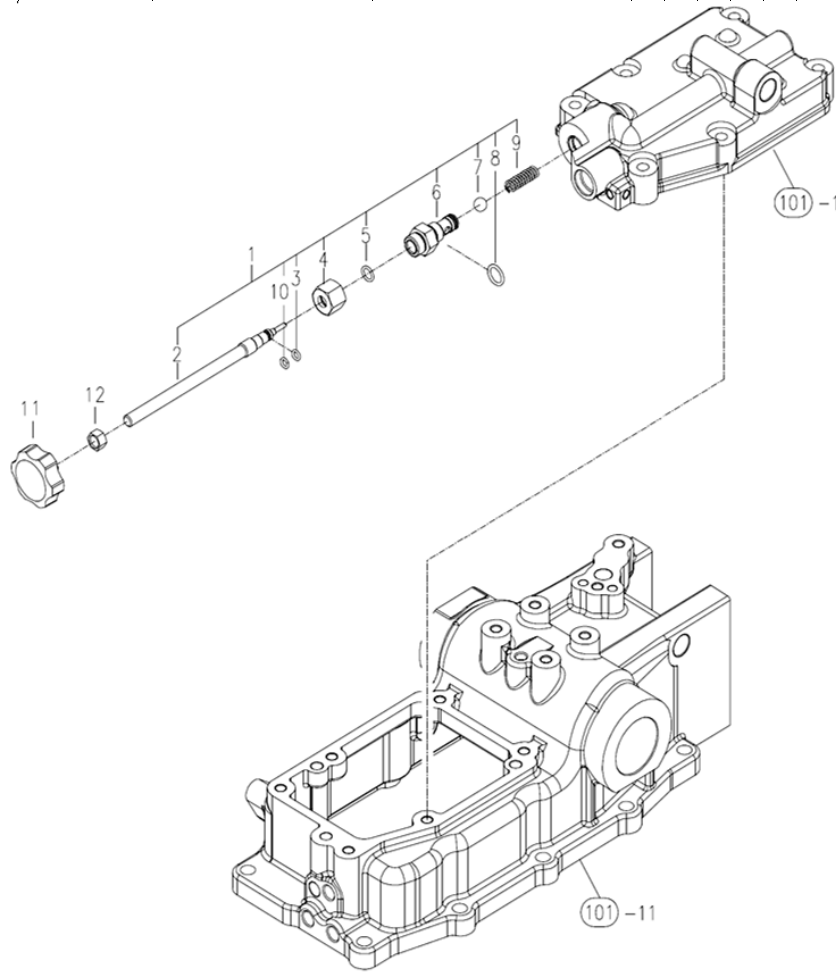

번호 Key	부품번호 Part No	품명 Part Name	수량(Q'ty)						비고 Remark	
			A	B	C	D	E	F		
1	TA00033887A	하강속도조절밸브조합	STOP V/V	1	1	1	1	1	1	
2	TA00033889A	스톱볼트	STOP BOLT	1	1	1	1	1	1	
3	24315-000060	운동용 O-링	O-RING	1	1	1	1	1	1	
4	TA00033888A	너트	NUT	1	1	1	1	1	1	
5	24311-000100	O-링	O-RING	1	1	1	1	1	1	
6	TA00033890A	하강속도조절밸브 몸체	BODY, STOP V/V	1	1	1	1	1	1	
7	24190-140001	강구	STEEL BALL	1	1	1	1	1	1	
8	24311-000140	O-링	O-RING	1	1	1	1	1	1	
9	TA00034091A	스프링	SPRING	1	1	1	1	1	1	
10	TA00036537A	백업링	RING, BACKUP	1	1	1	1	1	1	
11	TTA9040000A4	노브	KNOB	1	1	1	1	1	1	
12	26716-100002	육각너트	HEX NUT	1	1	1	1	1	1	

본체(CHASSIS)

유압 콘트롤 (HYD CONTROL POSITION TYPE)-111

유압 콘트롤 (HYD CONTROL POSITION TYPE)-111

A: 3520CX E: 5220C A: 3624E: 5825C
 B: 4020CX F: 5220CX B: 4124F: 5825CX
 C: 4520C C: 5025C
 D: 4520CX D: 5025CX

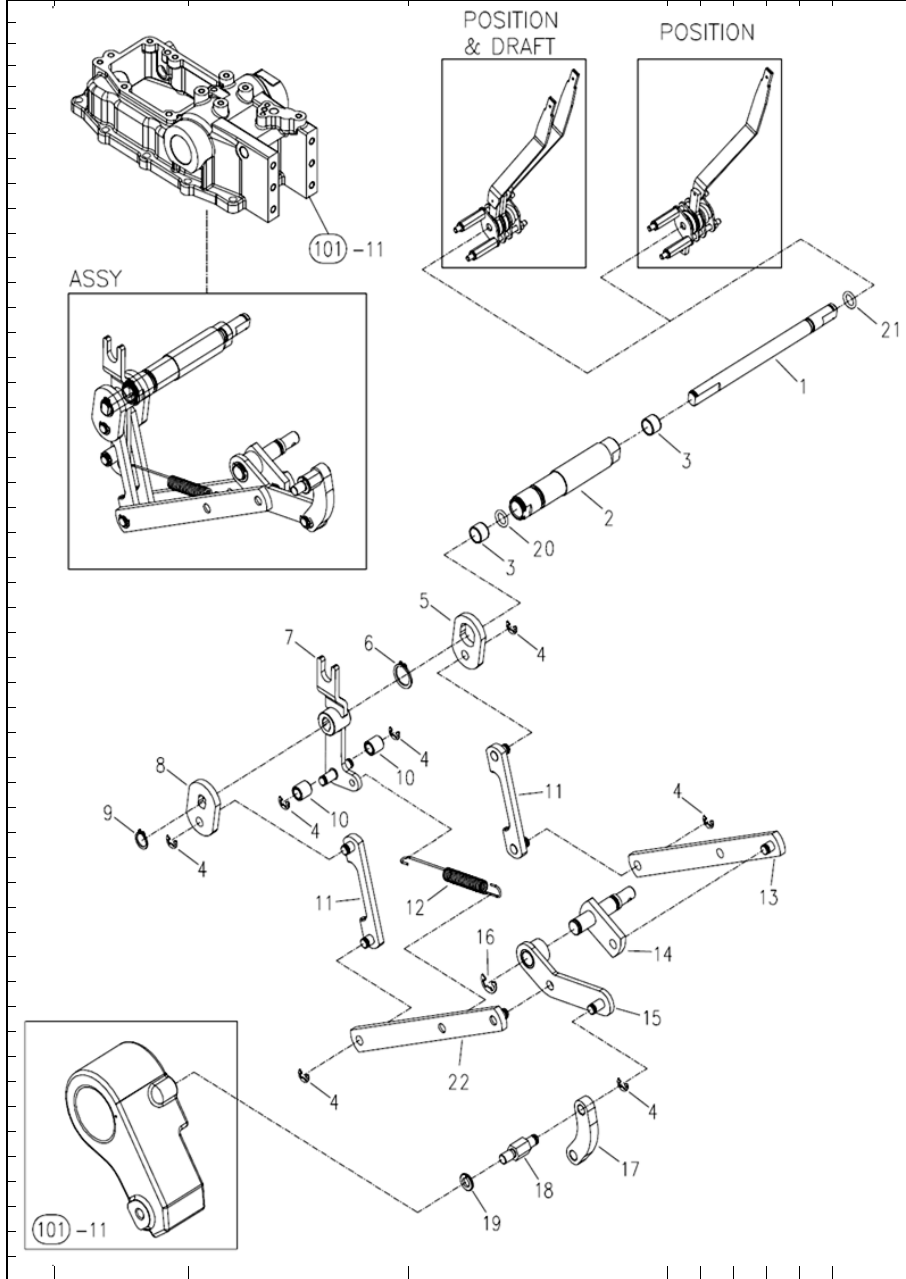

번호 Key	부품번호 Part No	품명 Part Name	수량(Q'ty)						비고 Remark
			A	B	C	D	E	F	
1	TA00033128A	포지션 레버축	1	1	1	1	1	1	
2	TA00033127B	D콘트롤 축	1	1	1	1	1	1	
3	24550-012100	드라이부시	2	2	2	2	2	2	
4	22272-000060	E형 스냅링	7	7	7	7	7	7	
5	TA00033119A	견인제어플레이트	1	1	1	1	1	1	
6	22242-000180	축용스냅링	1	1	1	1	1	1	
7	TA00033121B	연결링크조합	1	1	1	1	1	1	
8	TA00033120A	위치제어플레이트	1	1	1	1	1	1	
9	22242-000120	축용스냅링	1	1	1	1	1	1	
10	TA00033126A	롤러	2	2	2	2	2	2	
11	TA00033117A	링크 B조합	2	2	2	2	2	2	
12	TA00033902B	스프링	1	1	1	1	1	1	
13	TA00033111A	견인부하제어링크	1	1	1	1	1	1	
14	TA00033108A	링크조합(IN)	1	1	1	1	1	1	
15	TA00033106A	위치피드백링크	1	1	1	1	1	1	
16	22272-000090	E형 스냅링	1	1	1	1	1	1	
17	TA00033102A	리프트크랭크링크	1	1	1	1	1	1	
18	TA00033101A	피드백링크핀	1	1	1	1	1	1	
19	22217-080000	스프링와셔	1	1	1	1	1	1	
20	24311-000160	O-링	1	1	1	1	1	1	
21	24311-240100	O-링	1	1	1	1	1	1	
22	TA00033114A	포지션링크	1	1	1	1	1	1	

본체(CHASSIS)

유압 콘트롤 (HYD CONTROL POSITION TYPE)-111

유압 콘트롤 (HYD CONTROL POSITION TYPE)-111

A: 3520CX E: 5220C A: 3624E: 5825C
 B: 4020CX F: 5220CX B: 4125F: 5825CX
 C: 4520C C: 5025C
 D: 4520CX D: 5025CX

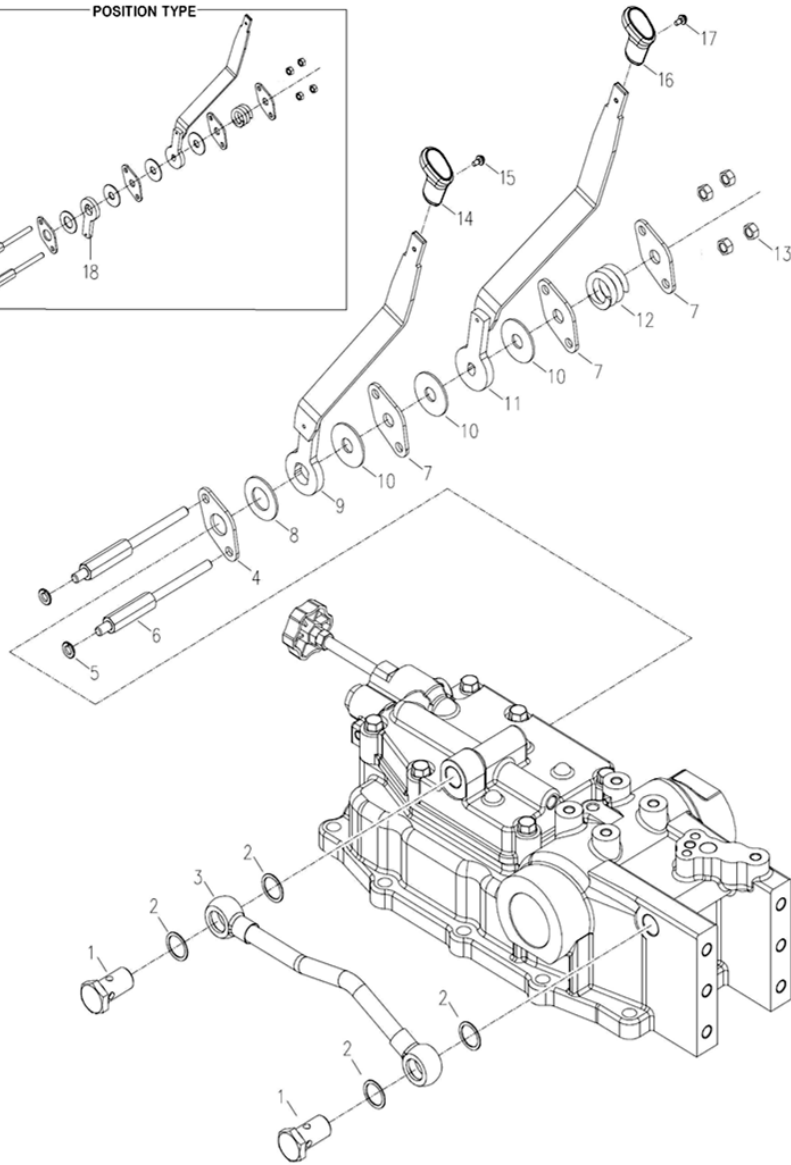
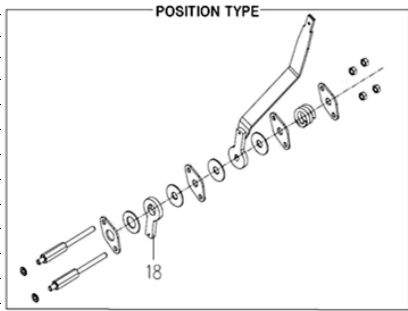

번호 Key	부품번호 Part No	품명 Part Name	수량(Q'ty)						비고 Remark
			A	B	C	D	E	F	
1	TTB418000A	중공볼트 CONNECTOR	2	2	2	2	2	2	
2	TA00036405A	본디드실 BONDID SEAL	4	4	4	4	4	4	
3	TA00034085A	취부대 BRACKET	1	1	1	1	1	1	
4	TA00033964A	브래킷 BRACKET	1	1	1	1	1	1	
6	TA00033978A	볼트 BOLT	2	2	2	2	2	2	
7	TA00033965A	브래킷A BRACKET A	3	3	3	3	3	3	
8	TA00033155A	마찰판 PLATE, FRICTION	1	1	1	1	1	1	
9	TA00036957A	D레버 조합 LEVER, D-CONTROL	1	1	1	1	1	1	
10	TA00033966A	플레이트A PLATE A	3	3	3	3	3	3	
11	TA00036933A	P레버 조합 LEVER, P-CONTROL	1	1	1	1	1	1	
12	TA00033901A	스프링 SPRING	1	1	1	1	1	1	
13	26716-080002	육각너트 HEX NUT	4	4	4	4	4	4	
14	TA00015806A	오토 노브 조합 KNOB ASS'Y, DRAFT CONTR	1	1	1	1	1	1	
15	26023-040102	와셔조립남비작은나사 SCREW	1	1	1	1	1	1	
16	TA00015831A	위치제어 노브 조합 KNOB ASS'Y, POSITIOIN CON	1	1	1	1	1	1	
17	26023-040162	와셔조립남비작은나사 SCREW	1	1	1	1	1	1	
18	TA00033156A	견인제어 레버 암 ARM, LEVER	1	1	1	1	1	1	US

본체(CHASSIS)

드래프트 컨트롤(DRAFT CONTROL)-113

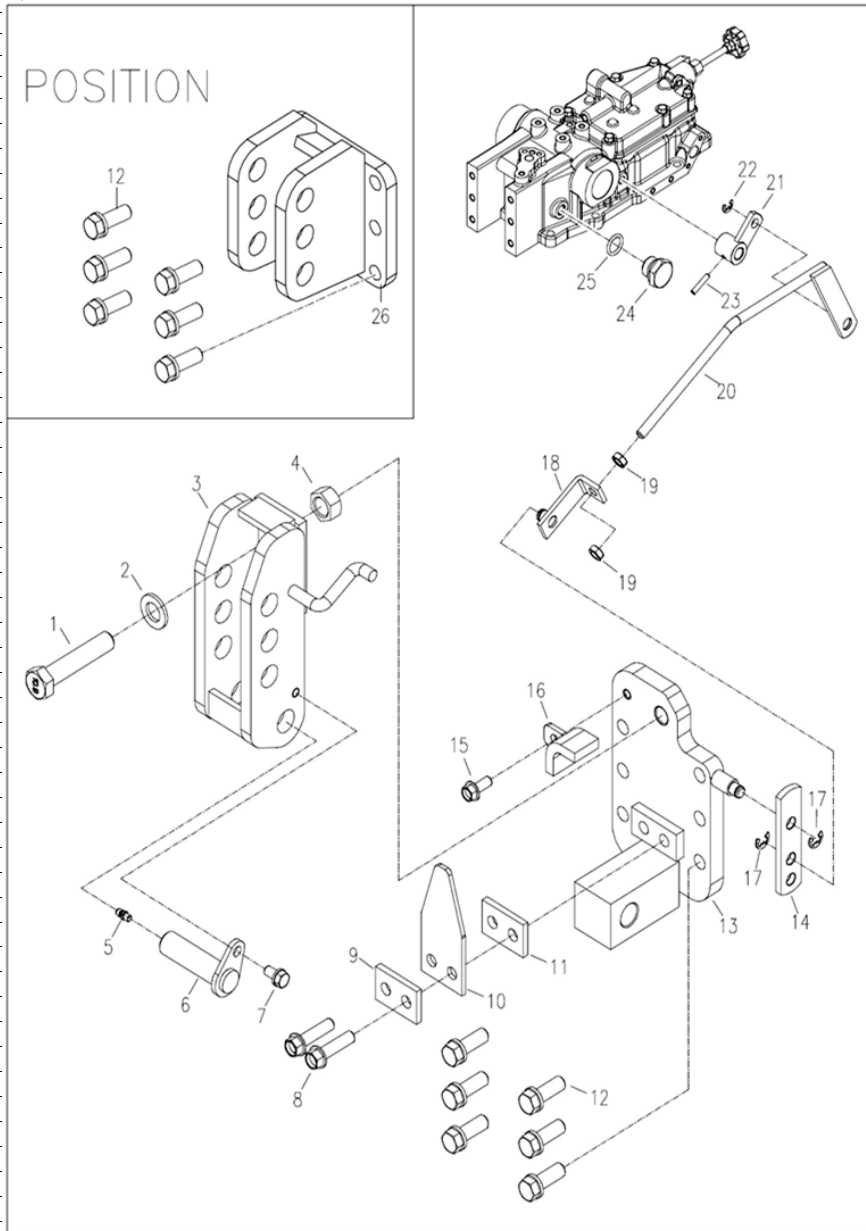

드래프트 컨트롤(DRAFT CONTROL)-113

A: 3520CX E: 5220C
 B: 4020CX F: 5220CX
 C: 4520C
 D: 4520CX
 A: 3624E: 5825C
 B: 4124F: 5825CX
 C: 5025C
 D: 5025CX

번호 Key	부품번호 Part No	품명 Part Name	수량(Q'ty)						비고 Remark
			A	B	C	D	E	F	
1	TA00000660A	육각볼트	1	1	1	1	1	1	
2	22137-160000	와셔	1	1	1	1	1	1	
3	TA00033138A	톱링크 힌지D	1	1	1	1	1	1	
4	26736-160002	육각너트	1	1	1	1	1	1	
5	TA27160000A	그리스니플	1	1	1	1	1	1	
6	TTB3090000A	힌지핀	1	1	1	1	1	1	
7	26013-080162	와셔조립육각볼트	1	1	1	1	1	1	
8	26106-100402	육각플랜지볼트	2	2	2	2	2	2	
9	TA00034144A	고정판	1	1	1	1	1	1	
10	TA00033137A	힌지판	1	1	1	1	1	1	
11	TA00034144A	고정판	1	1	1	1	1	1	
12	26013-120352	와셔조립육각볼트	6	6	6	6	6	6	
13	TA00034018A	힌지서포트D	1	1	1	1	1	1	
14	TA00033143A	플레이트	1	1	1	1	1	1	
15	26106-080202	육각플랜지볼트	1	1	1	1	1	1	
16	TA00034142A	연결판 조합	1	1	1	1	1	1	
17	22272-000080	E형 스냅링	2	2	2	2	2	2	
18	TA00033144A	플레이트 조합	1	1	1	1	1	1	
19	26756-080002	육각고정너트	2	2	2	2	2	2	
20	TA00033150A	견인제어로드	1	1	1	1	1	1	
21	TA00033147A	링크조합(OUT)	1	1	1	1	1	1	
22	22272-000060	E형 스냅링	1	1	1	1	1	1	
23	22351-040020	스프링핀	1	1	1	1	1	1	
24	NTA1130100A	몸체	1	1	1	1	1	1	
25	24311-000140	O-링	1	1	1	1	1	1	
26	TA00034323A	톱링크 브래킷 조합	1	1	1	1	1	1	UD

본체(CHASSIS)

유압배관_3기통 (HYD PIPING)-114

유압배관_3기통 (HYD PIPING)-114

A: 3520CX E: 5220C
 B: 4020CX F: 5220CX
 C: 4520C
 D: 4520CX
 A: 3625C E: 5825C
 B: 4125C F: 5825CX
 C: 5025C
 D: 5025CX

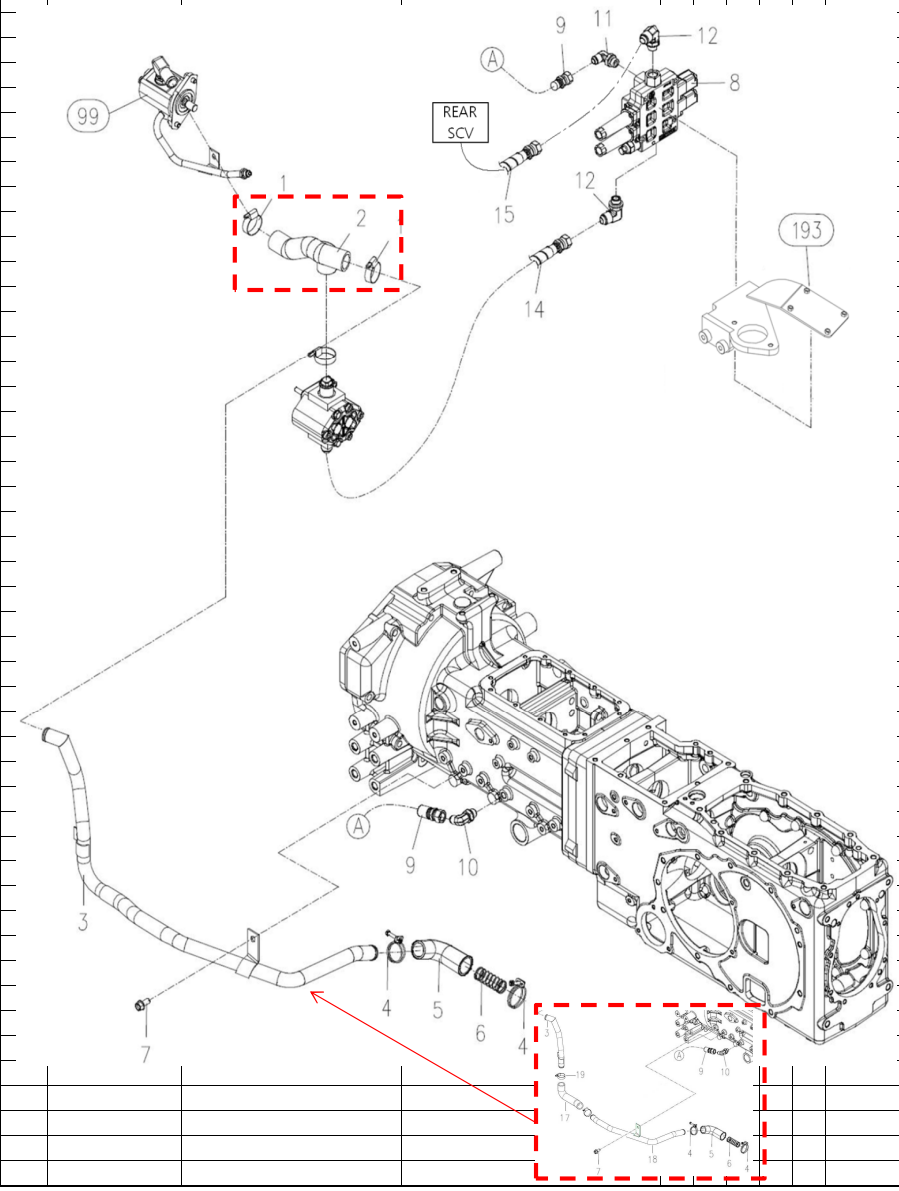

번호 Key	부품번호 Part No	품명 Part Name	수량(Q'ty)						비고 Remark
			A	B	C	D	E	F	
1	23000-041000	호스클립	HOSE CLAMP	5	5				
2	NTB4560000A	저압 고무 파이프	PIPE , LOWER PRESSURE	1	1				TA00039695A
3	TA00036218A	저압 파이프 조합	PIPE ASS'Y, LOWER PRESSUR	1	1				TA00039798A
4	NTB4310000A	호스밴드	BAND, HOSE	2	2				
5	NTB4070000B	저압고무호스	RUBBER HOSE, LOWER PRESS	1	1				
6	TTB4360000A	스프링A	SPRING A	2	2				
7	26106-080202	육각플랜지볼트	HEX FLANGE BOLT	1	1				
8	TA00026056A	Front scv/v 조합	SCV VALVE	1	1				
9	TA00030012A	고압호스	HOSE,HIGH PRESSURE R	1	1				
10	TA00018066A	90엘보우3/8-1/4	ELBOW 90	1	1				
11	TA00022104B	90도엘보(M18*PF3/8)	ELBOW 90	1	1				
12	TA00026065A	90도 엘보 3/8-1/2	ELBOW 90	2	2				
14	TA00001408B	고압호스 1/2" (전)	HOSE,HIGH PRESSURE F	1	1				
15	TA00034077A	고압호스1/2	HOSE,HIGH PRESSURE	1	1				
17	TA00039802A	연결호스	HOSE	1	1				
18	TA00039800A	저압 파이프 조합(후)	PIPE ASS'Y, LOWER PRESSUR	1	1				
19	23000-041000	호스클램프	HOSE CLAMP	2	2				

본체(CHASSIS)

유압배관_4기통 (HYD PIPING)-115

유압배관_4기통 (HYD PIPING)-115

A: 3520CX E: 5220C
 B: 4020CX F: 5220CX
 C: 4520C
 D: 4520CX
 A: 3625E: 5825C
 B: 4125F: 5825CX
 C: 5025C
 D: 5025CX

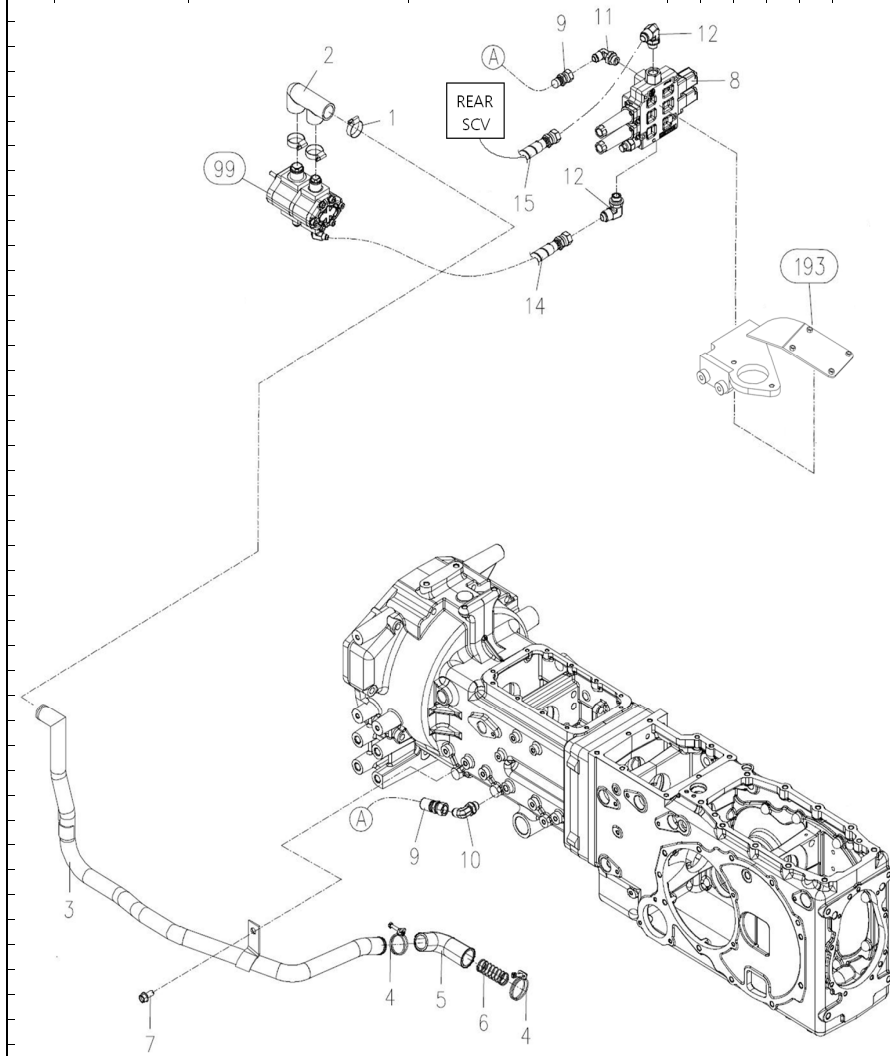

번호 Key	부품번호 Part No	품명 Part Name	수량(Q'ty)						비고 Remark	
			A	B	C	D	E	F		
1	23000-041000	호스클립				3	3	3	3	
2	FBB4510000A	저압 고무 파이프				1	1	1	1	
3	TA00036220A	저압 파이프 조합				1	1	1	1	
4	NTB4310000A	호스밴드				2	2	2	2	
5	TA00017333A	저압고무호스				1	1	1	1	
6	TTB4360000A	스프링A				2	2	2	2	
7	26106-080202	육각플랜지볼트				1	1	1	1	
8	TA00026056A	Front scv/v 조합				1	1	1	1	
9	TA00030012A	고압호스				1	1	1	1	
10	TA00018066A	90엘보우3/8-1/4				1	1	1	1	
11	TA00022104B	90도엘보(M18*PF3/8)				1	1	1	1	
12	TA00026065A	90도 엘보 3/8-1/2				2	2	2	2	
14	TA00001408B	고압호스 1/2" (전)				1	1	1	1	
15	TA00034077A	고압호스1/2				1	1	1	1	

본체(CHASSIS)

유압휠터(HYD FILTER)-118

유압휠터(HYD FILTER)-118

A: 3520CX E: 5220C
 B: 4020CX F: 5220CX
 C: 4520C
 D: 4520CX
 A: 3625E: 5825C
 B: 4125F: 5825CX
 C: 5025C
 D: 5025CX

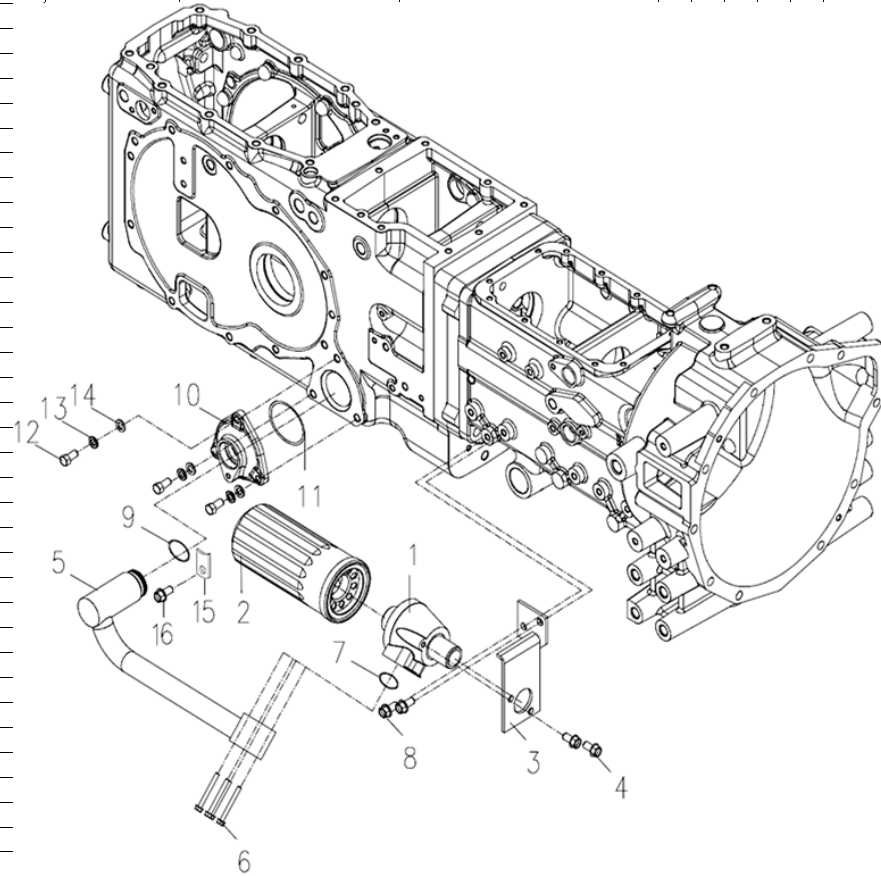

번호 Key	부품번호 Part No	품명 Part Name	수량(Q'ty)						비고 Remark
			A	B	C	D	E	F	
1	TTB8020011A3	휠터커버 COVER, FILTER	1	1	1	1	1	1	
2	TA00025525A	유압 휠터 FILTER	1	1	1	1	1	1	
3	TA00036028A	휠터브래킷 BRACKET FILTER	1	1	1	1	1	1	
4	26106-080162	육각플랜지볼트 HEX FLANGE BOLT	2	2	2	2	2	2	
5	TA00036031A	저압호스 RUBBER HOSE, LOWER PRESS	1	1	1	1	1	1	
6	26106-060552	육각플랜지볼트 HEX FLANGE BOLT	4	4	4	4	4	4	
7	24321-000250	고정용 오링 O-RING	1	1	1	1	1	1	
8	26106-100202	육각플랜지볼트 HEX FLANGE BOLT	2	2	2	2	2	2	
9	24311-000320	운동용 오링 O-RING	1	1	1	1	1	1	
10	TA00000916A	커버(좌) COVER	1	1	1	1	1	1	
11	24321-000850	고정용O링 O-RING	2	2	2	2	2	2	
12	26116-080252	육각볼트 HEX BOLT	3	3	3	3	3	3	
13	22217-080000	스프링와셔 SPRING WASHER	3	3	3	3	3	3	
14	22137-080000	평와셔 PLAIN WASHER	3	3	3	3	3	3	
15	TTB4100000B	플레이트 PLATE	1	1	1	1	1	1	
16	26106-080162	육각플랜지볼트 HEX FLANGE BOLT	1	1	1	1	1	1	

본체(CHASSIS)

전기배선 (ELE'C WIRING)-119

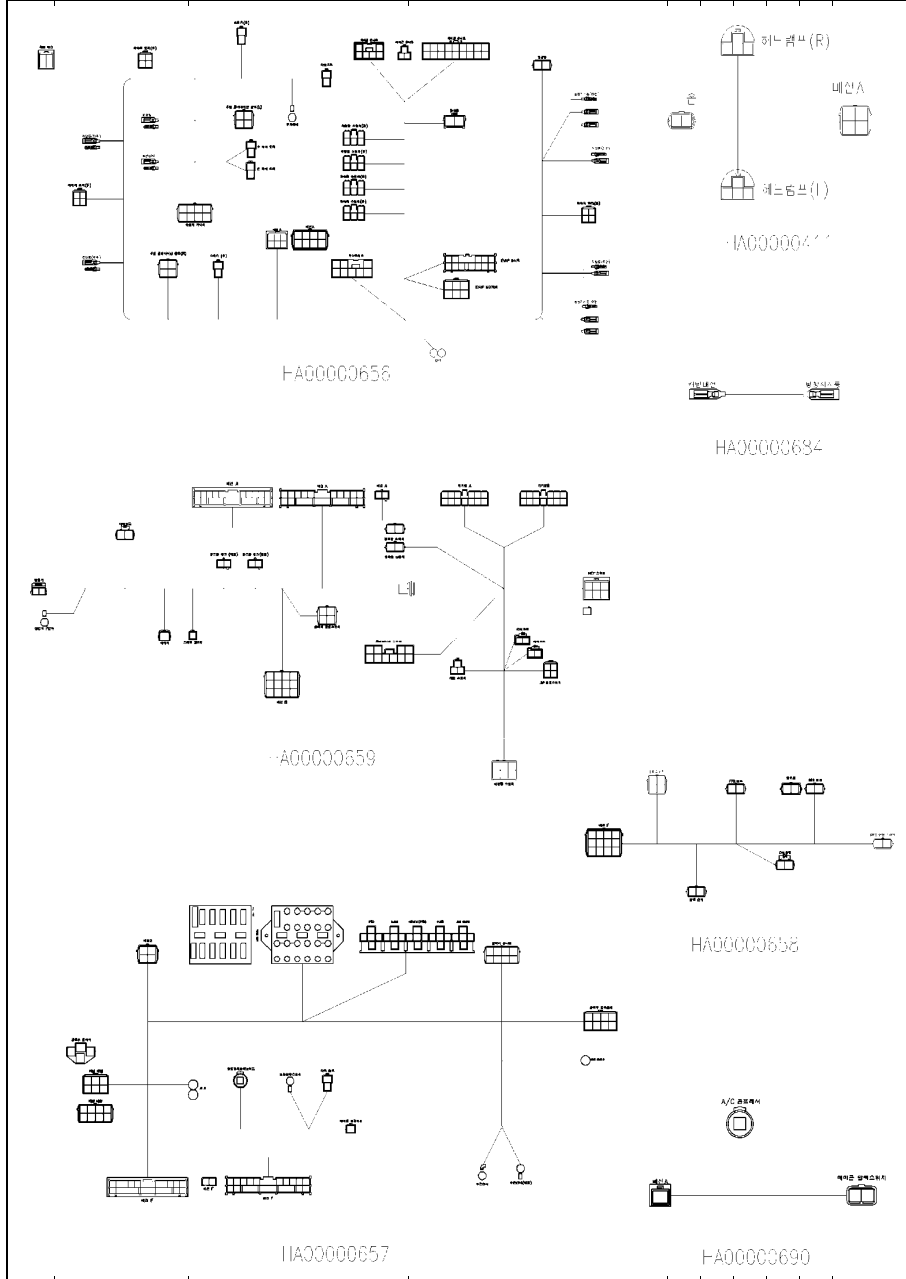

전기배선 (ELE'C WIRING)-119

			A: 3520CX E: 5220C						
			B: 4020CX F: 5220CX						
			C: 4520C						
			D: 4520CX						
			A: 3625C E: 5825C						
			B: 4125F F: 5825CX						
			C: 5025C						
			D: 5025CX						
번호	부품번호	품명	수량(Q'ty)						비고
Key	Part No	Part Name	A	B	C	D	E	F	Remark
1	HA00000658B	배선 B	1	1	1	1	1	1	
2	HA00000411A	배선 G	1	1	1	1	1	1	US
2	HA00000893A	배선 G	1	1	1	1	1	1	US
3	HA00000659B	배선 F	1	1	1	1	1	1	
4	HA00000657A	배선A	1	1	1	1	1	1	
5	26716-060002	육각너트	4	4	4	4	4	4	
37	HA00000414B	배터리케이블(+)	1	1	1	1	1	1	
38	HA00000415A	배터리케이블(-)	1	1	1	1	1	1	
42	TTB9420000A4	나이론밴드250	#	#	#	#	#	#	
43	CEH3370000A4	밴드350	1	1	1	1	1	1	
49	TTB9490000A4	태핑나사	4	4	4	4	4	4	
51	22137-060000	평washer	1	1	1	1	1	1	
53	26106-060122	육각플랜지볼트	3	3	3	3	3	3	
54	26106-060162	육각플랜지볼트	4	4	4	4	4	4	
64	TTB9640000A4	고무커버	1	1	1	1	1	1	
65	26347-060002	U-너트	1	1	1	1	1	1	
66	26106-060162	육각플랜지볼트	1	1	1	1	1	1	
71	22217-060000	스프링washer	4	4	4	4	4	4	
79	26716-050002	육각너트	1	1	1	1	1	1	
80	HA00000690A	에어컨 연결배선	1	1	1	1	1	1	
81	HA00000656A	캐빈배선	1	1	1	1	1	1	
82	HA00000684A	캐빈배선	1	1	1	1	1	1	EU

본체(CHASSIS)

배터리 (BATTERY)-124

배터리 (BATTERY)-124

A: 3520CX E: 5220C
 B: 4020CX F: 5220CX
 C: 4520C
 D: 4520CX
 A: 3624E: 5825C
 B: 4124F: 5825CX
 C: 5025C
 D: 5025CX

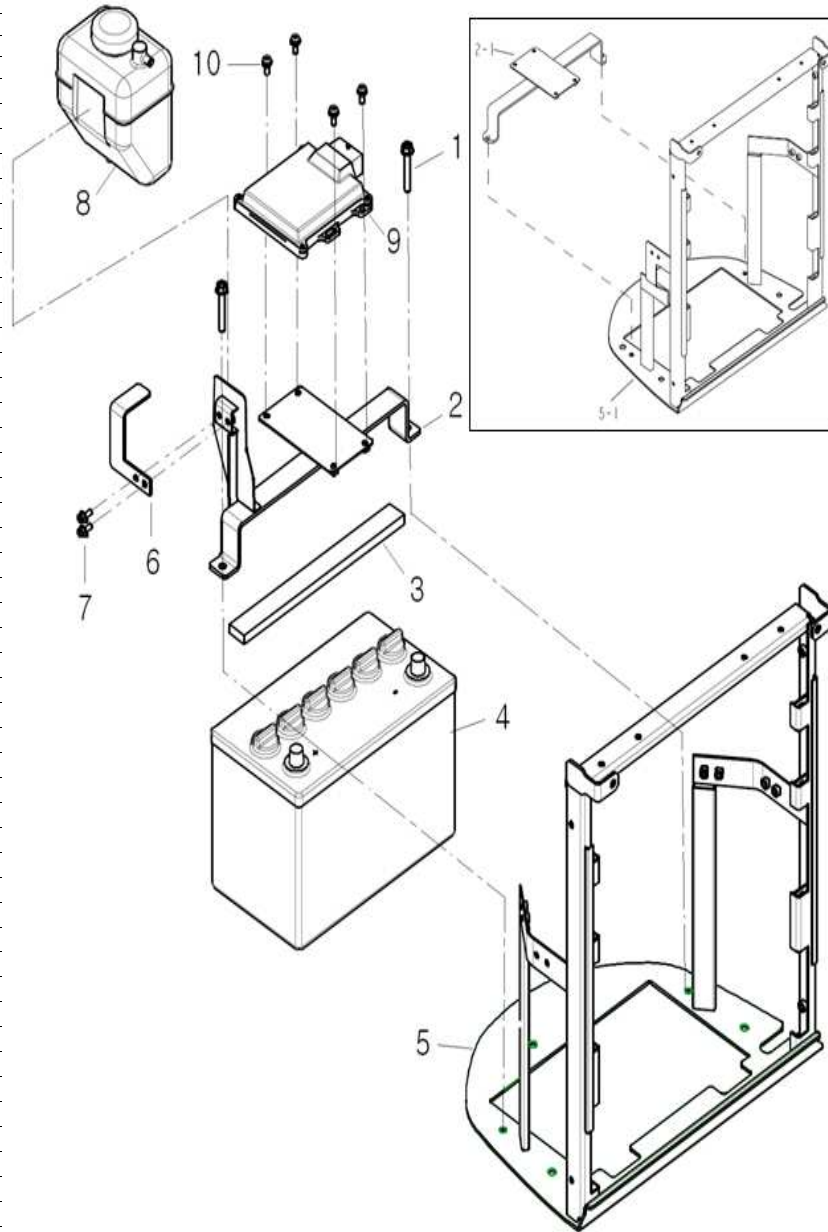

번호 Key	부품번호 Part No	품명 Part Name	수량(Q't'y)						비고 Remark
			A	B	C	D	E	F	
1	26106-080502	육각플랜지볼트 HEX FLANGE BOLT	2	2	2	2	2	2	
2	TA00035177C	배터리고정 브라켓 BATTERY BRACKET	1	1	1	1	1	1	
2-1	TA00039316A	배터리고정 브라켓 BATTERY BRACKET						1	5825C
3	TA00024221A	배터리 고정브라켓 패드 BATTERY BRACKET PAD	1	1	1	1	1	1	
4	CEH2060000A	배터리75D-MF BATTERY	1	1	1	1	1	1	EU
5	TA00025520D	그릴 프레임 조립 FRAME ASS'Y, GRILL	1	1	1	1	1	1	
5-1	TA00039316A	그릴 프레임 조립 FRAME ASS'Y, GRILL						1	5825C
6	TA00036528A	탱크 고정 브라킷 BRACKET	1	1	1	1	1	1	
7	26106-060142	육각플랜지볼트 HEX FLANGE BOLT	2	2	2	2	2	2	
8	TA00023608B	냉각수보조탱크 SUB TANK, COOLING WATER	1	1	1	1	1	1	
9	EA00003292A	DPF LOGGER DPF LOGGER	1	1	1	1	1	1	
10	26023-060162	+자 등근남비 소나사 + BOLT	4	4	4	4	4	4	

본체(CHASSIS)

스위치 (SWITCH)-125

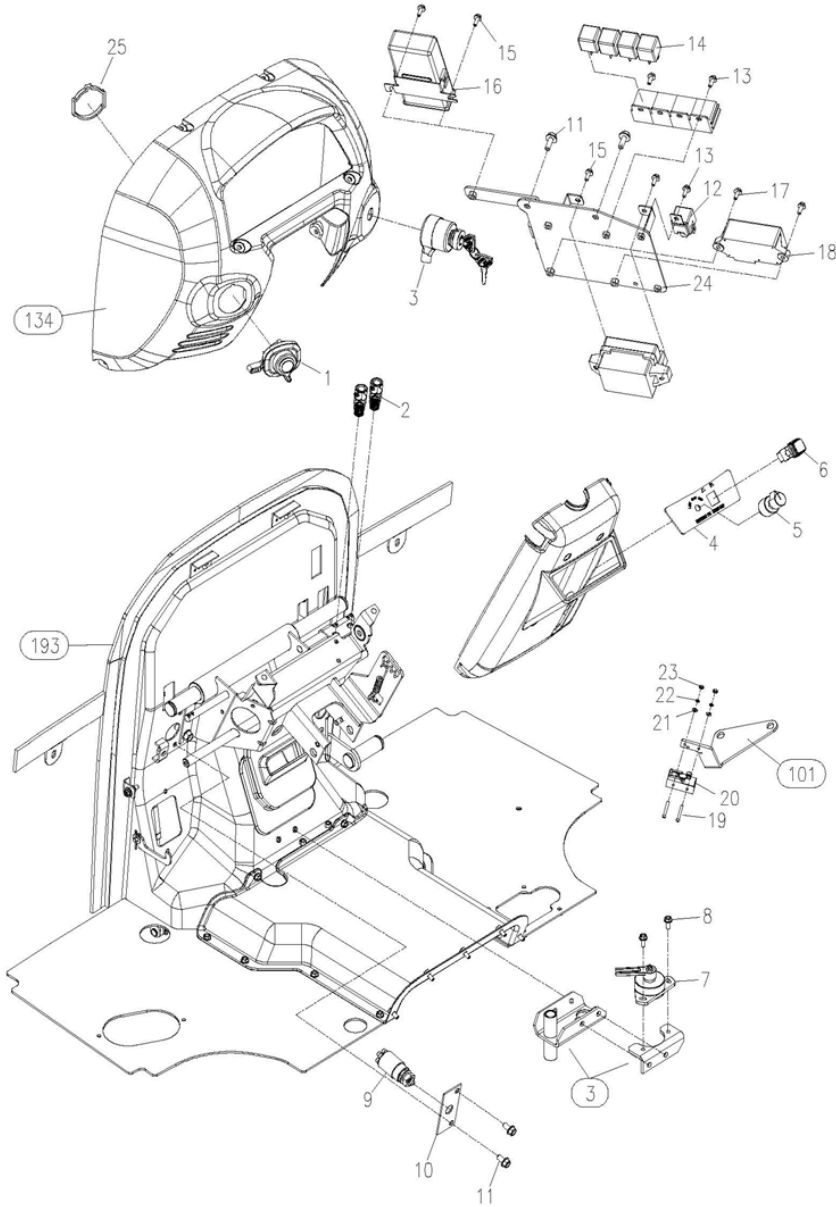

스위치 (SWITCH)-125

A: 3520CX E: 5220C
 B: 4020CX F: 5220CX
 C: 4520C
 D: 4520CX
 A: 3624E: 5825C
 B: 4124F: 5825CX
 C: 5025C
 D: 5025CX

번호 Key	부품번호 Part No	품명 Part Name	수량(Q'ty)						비고 Remark
			A	B	C	D	E	F	
1	HA0000067A	콤비네이션 스위치 조합	1	1	1	1	1	1	US
1	HA0000865A	콤비네이션 스위치 조합	1	1	1	1	1	1	EU
2	TZC5110000A3	스톱램프스위치	2	2	2	2	2	2	
2	TZC5110000A3	스톱램프스위치	2	2	2	2	2	2	
3	TTC5030000B3	스타트스위치조합	1	1	1	1	1	1	
4	TA00002731B	스위치 패널 C(내수)	1	1	1	1	1	1	
5	HA00000467A	전류배속스위치	1	1	1	1	1	1	
6	FTC5340000A3	비상등스위치	1	1	1	1	1	1	
7	TCD9110000B2	스위치(FR)	1	1	1	1	1	1	
8	26106-060162	육각플랜지볼트	2	2	2	2	2	2	
9	HA00000361A	스위치 취부판	1	1	1	1	1	1	
10	TA00018456A	안전스위치	1	1	1	1	1	1	
11	26106-080162	육각플랜지볼트	4	4	4	4	4	4	
12	FTB9160000A3	글로우릴레이	1	1	1	1	1	1	
13	26106-050142	육각플랜지볼트	3	3	3	3	3	3	
14	FTC5130000A3	릴레이5P	4	4	4	4	4	4	
15	26106-060122	육각플랜지볼트	4	4	4	4	4	4	
16	HRB1801002A2	QGS 콘트롤러	1	1	1	1	1	1	
17	26106-060222	육각플랜지볼트	2	2	2	2	2	2	
18	NTC5510000A3	플래시릴레이	1	1	1	1	1	1	
19	26557-040452	+자출납비작은나사	2	2	2	2	2	2	
20	FTC5110000A3	PTO연결스위치	1	1	1	1	1	1	
21	22137-040000	평와셔	2	2	2	2	2	2	
22	22217-040000	스프링와셔	2	2	2	2	2	2	
23	26716-040002	육각너트	2	2	2	2	2	2	
24	TA00034878A	전장 브래킷 조합	1	1	1	1	1	1	
25	TA00024270A	콤비네이션 스위치 홀더	1	1	1	1	1	1	

본체(CHASSIS)

혼 (HORN)-131

혼 (HORN)-131

A: 3520CX	E: 5220C	A: 3624E: 5825C
B: 4020CX	F: 5220CX	B: 4124F: 5825CX
C: 4520C		C: 5025C
D: 4520CX		D: 5025CX

번호 Key	부품번호 Part No	품명 Part Name	수량(Q'ty)						비고 Remark	
			A	B	C	D	E	F		
1	TA00032743A	로커브라켓조합	HEX FLANGE BOLT	1	1	1	1	1	1	
2	TTD1040000B	혼	HORN	1	1	1	1	1	1	
3	26367-060002	육각플랜지너트	HEX FLANGE NUT	2	2	2	2	2	2	
4	26106-080162	육각플랜지볼트	HEX FLANGE BOLT	2	2	2	2	2	2	
5	26107-060122	육각플랜지볼트	HEX FLANGE BOLT	1	1	1	1	1	1	

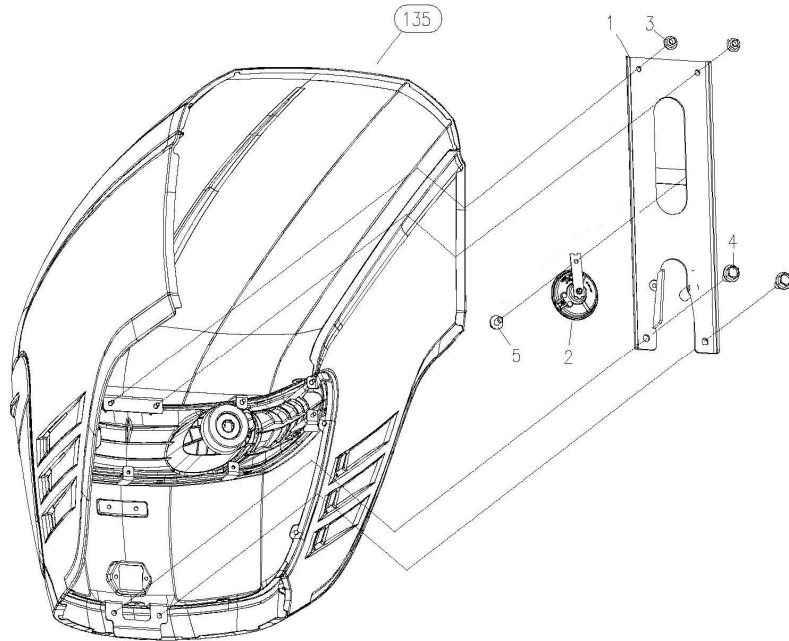

본체(CHASSIS)

램프 (LAMP)-132

램프 (LAMP)-132

A: 3520CX E: 5220C
 B: 4020CX F: 5220CX
 C: 4520C
 D: 4520CX
 A: 3625E: 5825C
 B: 4125F: 5825CX
 C: 5025C
 D: 5025CX

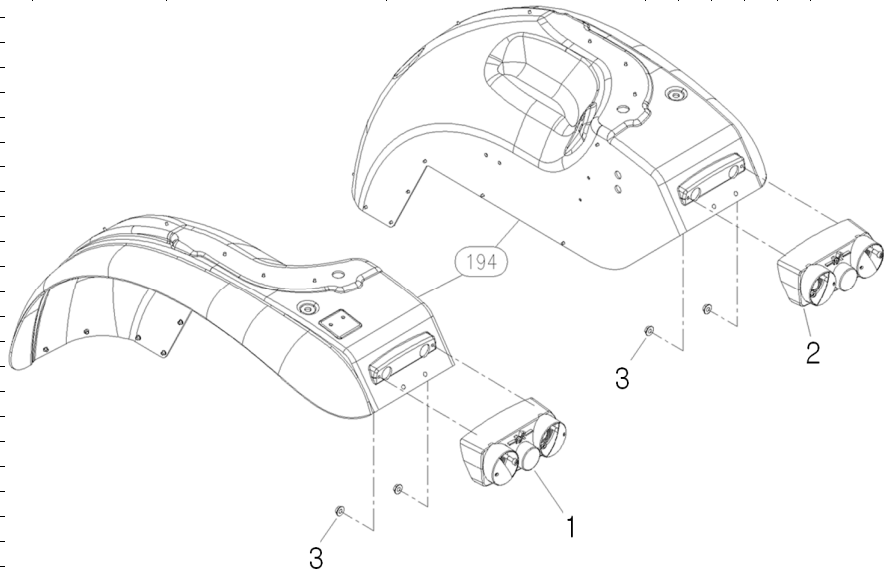

번호	부품번호	품명	수량(Q'ty)						비고	
Key	Part No	Part Name	A	B	C	D	E	F	Remark	
1	HA00000674A	콤비네이션램프(좌)	COMBINATION LAMP(L)	1	1	1	1	1	1	
2	HA00000675A	콤비네이션램프(우)	COMBINATION LAMP(R)	1	1	1	1	1	1	
3	26367-060002	육각플랜지너트	HEX FLANGE NUT	4	4	4	4	4	4	

본체(CHASSIS)

계기판 (METER ASS'Y)-134

계기판 (METER ASS'Y)-134

A: 3520CX E: 5220C A: 3624E: 5825C
 B: 4020CX F: 5220CX B: 4124F: 5825CX
 C: 4520C C: 5025C
 D: 4520CX D: 5025CX

번호	부품번호	품명	수량(Q'ty)	비고	
Key	Part No	Part Name	A B C D E F	Remark	
1	HA00000722A	계기판	METER PANEL	1 1 1 1 1 1	
1	HA00000543A	계기판	METER PANEL	1 1	내수
2	TA00028672A	대쉬보드 상판	UPPER, DASHBOARD	1 1 1 1 1 1	
3	22857-400120	태핑나사	SCREW,TAPPING	8 8 8 8 8 8	

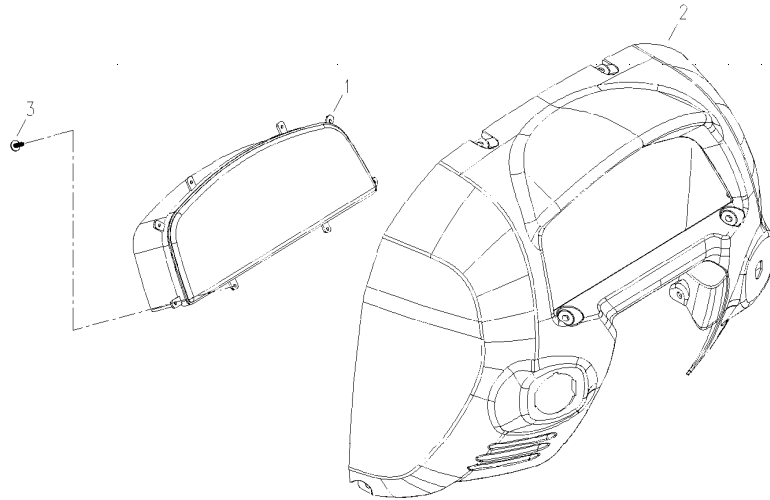

본체(CHASSIS)

본네트 (BONNET)-135

본네트 (BONNET)-135

A: 3520CX E: 5220C
 B: 4020CX F: 5220CX
 C: 4520C
 D: 4520CX
 A: 3625E: 5825C
 B: 4125F: 5825CX
 C: 5025C
 D: 5025CX

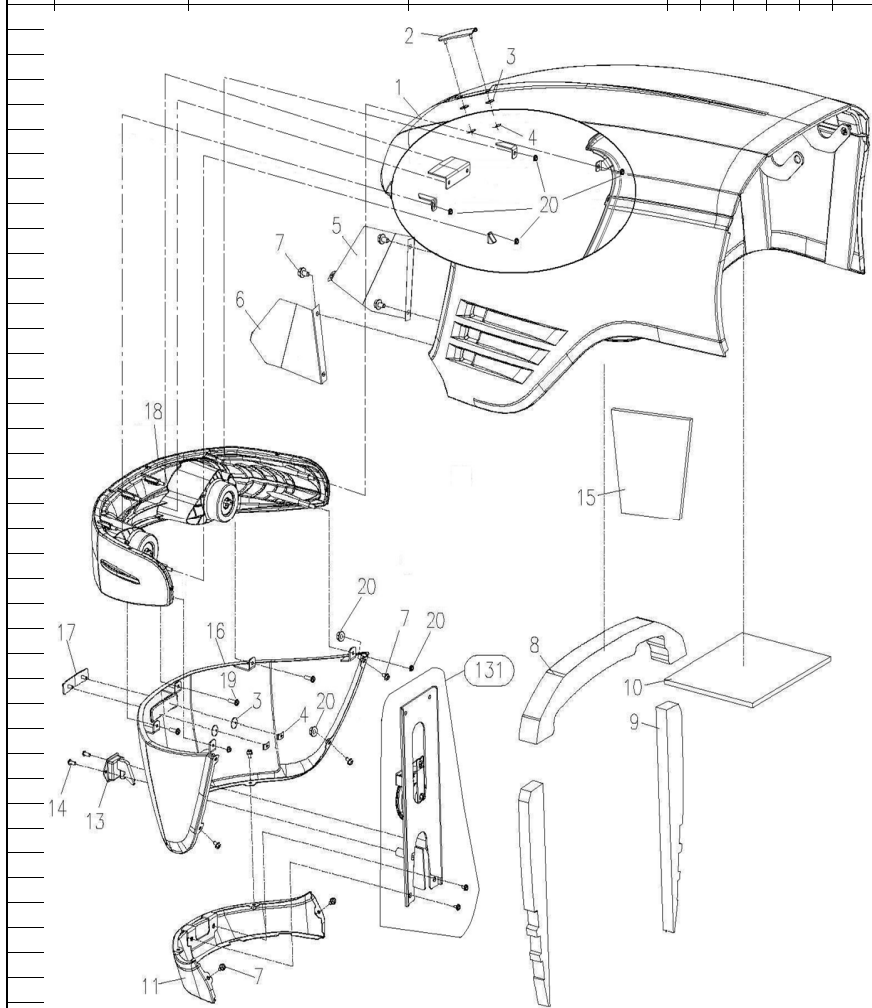

번호 Key	부품번호 Part No	품명 Part Name	수량(Q'ty)						비고 Remark	
			A	B	C	D	E	F		
1	TA00032732B	본네트 프레임조합	BONNET ASS'Y	1	1	1	1	1	1	
2	TA00020285A	엠블렘	EMBLEM	1	1	1	1	1	1	
3	TTD6440000A	쿠션고무	RUBBER	4	4	4	4	4	4	
4	TB41290000A	평너트	NUT	4	4	4	4	4	4	
5	TA00022983A	타공망(우)	PLATE(R)	1	1	1	1	1	1	
6	TA00022982A	타공망(좌)	PLATE(L)	1	1	1	1	1	1	
7	26106-060102	육각플랜지볼트	HEX FLANGE BOLT	#	#	#	#	#	#	
8	TA00036482A	실	SEAL	1	1	1	1	1	1	
9	TA00025657B	실	SEAL	2	2	2	2	2	2	
10	TA00020835A	방열판	INSULATOR	1	1	1	1	1	1	
11	TA00032740A	후드(하)조합	HOOD	1	1	1	1	1	1	
13	TA00016568B	본네트잠금장치	LOCKING ASS'Y, BONNET	1	1	1	1	1	1	
14	TA00018918B	등근머리 렌치볼트(M6)	BOLT	2	2	2	2	2	2	
15	TA00020834A	방열판	INSULATOR	1	1	1	1	1	1	
16	TA00032745A	타공망 조합	GRILL	1	1	1	1	1	1	
17	TA00032739A	엠블렘	EMBLEM	1	1	1	1	1	1	
18	TA00032738A	라이트 조합	LIGTH, ASSY	1	1	1	1	1	1	US
18	TA00035016A	라이트 조합	LIGTH, ASSY	1	1	1	1	1	1	EU
19	26476-050122	플랜지육각 태핑 볼트	HEX FLANGE TAPPING BOLT	3	3	3	3	3	3	
20	26367-060002	육각플랜지너트	HEX FLANGE NUT	#	#	#	#	#	#	

본체(CHASSIS)

본네트 지지대(BONNET SUPPORT)-136

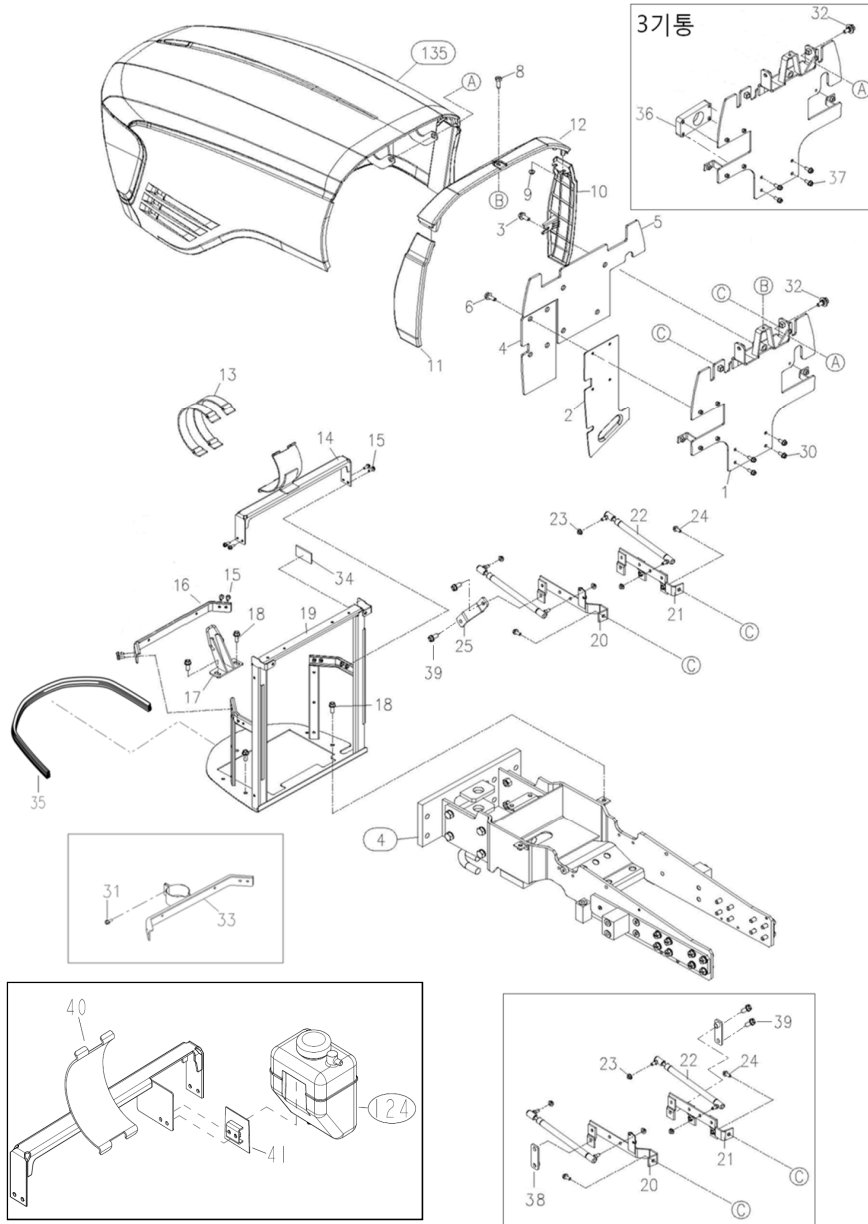

본네트 지지대(BONNET SUPPORT)-136

A: 3520CX E: 5220C
 B: 4020CX F: 5220CX
 C: 4520C
 D: 4520CX
 A: 3625C E: 5825C
 B: 4125F: 5825CX
 C: 5025C
 D: 5025CX

번호 Key	부품번호 Part No	품명 Part Name	수량(Q'ty)						비고 Remark
			A	B	C	D	E	F	
1	TA00028152D	막이판조합 PLATE ASS'Y	1	1	1	1	1	1	
2	TA00028165A	플레이트 PLATE	2	2	2	2	2	2	
3	26106-080162	육각플랜지볼트 HEX FLANGE BOLT	2	2	2	2	2	2	
4	TA00028206A	막이판 스폰지 B (좌) SPONGE	1	1	1	1	1	1	
5	TA00028205A	막이판스폰지 A SPONGE	1	1	1	1	1	1	
8	26106-060120	육각플랜지볼트 HEX FLANGE BOLT	1	1	1	1	1	1	
9	26367-060002	육각플랜지너트 HEX FLANGE NUT	4	4	4	4	4	4	
10	TA00028652A	후부분네트(우) EXTENSION PLATE(R)	1	1	1	1	1	1	
11	TA00028651A	후부분네트(좌) EXTENSION PLATE(L)	1	1	1	1	1	1	
12	TA00028650A	후부분네트 EXTENSION PLATE	1	1	1	1	1	1	
13	TZD6890000A	에어클리너 취부 밴드 BAND, AIR-CLEANER	2	2	2	2	2	2	
14	TA00025580B	에어클리너 브래킷 조합 BRACKET, AIR-CLEANER	1	1	1	1	1	1	
15	26106-060162	육각플랜지볼트 HEX FLANGE BOLT	8	8	8	8	8	8	
16	TA00025584A	리시버 드라이버 브래킷 BRACKET	1	1	1	1	1	1	
17	TA00022936A	본네트 고정고리 조합 LOCKING ASS'Y, BONNET	1	1	1	1	1	1	
19	TA00025520B	그릴 프레임 조합 GRILL FRAME	1	1	1	1	1	1	
19-1	TA00039316A	그릴 프레임 조합(5825C) GRILL FRAME							1
20	TA00034874A	브래킷 조합 (좌) BRACKET, LEFT	1	1	1	1	1	1	
21	TA00034873A	브래킷 조합 (우) BRACKET, RIGHT	1	1	1	1	1	1	
22	TA00023455A	가스 스프링 GAS SPRING	2	2	2	2	2	2	
23	26367-080002	육각플랜지너트 HEX FLANGE NUT	4	4	4	4	4	4	
24	26106-100202	육각플랜지볼트 HEX FLANGE BOLT	4	4	4	4	4	4	
25	TA00035176A	연결 브래킷 BRACKET	1	1	1	1	1	1	
30	26106-080182	육각플랜지볼트 HEX FLANGE BOLT			4	4	4	4	
31	26106-060302	육각플랜지볼트 HEX FLANGE BOLT	1	1	1	1	1	1	
32	TA00022981A	본네트취부볼트 BOLT	2	2	2	2	2	2	
33	TA00025585A	리시버 드라이버 브래킷 BRACKET	1	1	1	1	1	1	A/C
34	TA00031097A	방진고무 RUBBER, DAMPER	1	1	1	1	1	1	
35	TA00038101A	본네트 스트립 STRIP, BONNET	1	1	1	1	1	1	
36	TA00025920A	연장 브래킷 BRACKET	1	1					
37	26106-080402	육각플랜지볼트 HEX FLANGE BOLT	4	4					
38	TA00036648A	브라켓 BRACKET							2
39	26106-080162	육각플랜지볼트 HEX FLANGE BOLT	2	2	2	2	2	2	4
40	TA00034921B	에어클리너 브래킷 조합 BRACKET, AIR-CLEANER							1
41	TA00039321A	냉각수 고정 브래킷 조합 BRACKET, TANK							1

본체(CHASSIS)

대시보드(DASH BOARD)-137

대시보드(DASH BOARD)-137

A: 3520CX E: 5220C
 B: 4020CX F: 5220CX
 C: 4520C
 D: 4520CX
 A: 3625E: 5825C
 B: 4125F: 5825CX
 C: 5025C
 D: 5025CX

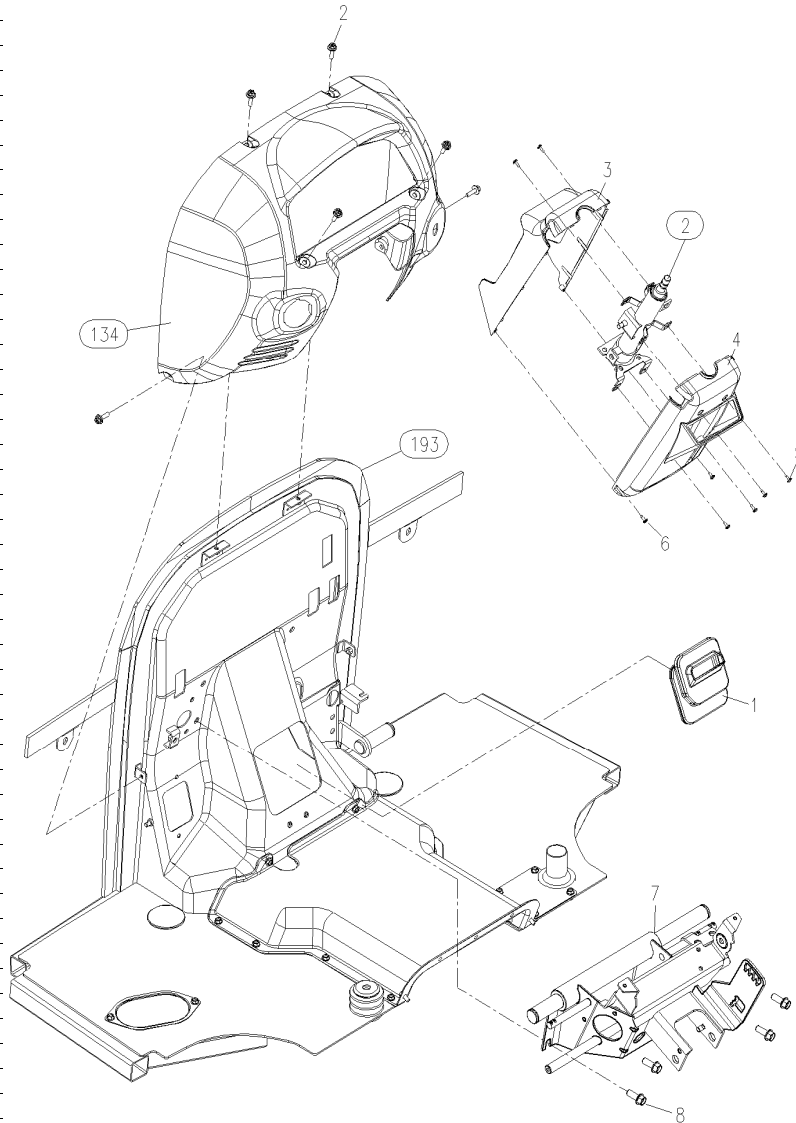

번호 Key	부품번호 Part No	품명 Part Name	수량(Q'ty)						비고 Remark
			A	B	C	D	E	F	
1	TA00002039A	PST 부츠 BOOTS, PST	1	1	1	1	1	1	
2	TCE9020000A	볼트(BC)6x20 BOLT	6	6	6	6	6	6	
3	TA00023577A	컬럼커버(전) COLUMN COVER F	1	1	1	1	1	1	
4	TA00023578A	컬럼 커버(후) COLUMN COVER R	1	1	1	1	1	1	
5	TTD7100000A	+자 홈볼이 탭핑 나사 SCREW	4	4	4	4	4	4	
6	TTD7090000A	+자 홈볼이 탭핑 나사 SCREW	4	4	4	4	4	4	
7	TA00025460C	스태이 조합 COLUMN STAY ASS'Y	1	1	1	1	1	1	
8	26106-100252	육각플랜지볼트 HEX FLANGE BOLT	4	4	4	4	4	4	

본체(CHASSIS)

연료탱크 (FUEL TANK)-141

연료탱크 (FUEL TANK)-141

A: 3520CX E: 5220C
 B: 4020CX F: 5220CX
 C: 4520C
 D: 4520CX
 A: 3625E: 5825C
 B: 4125F: 5825CX
 C: 5025C
 D: 5025CX

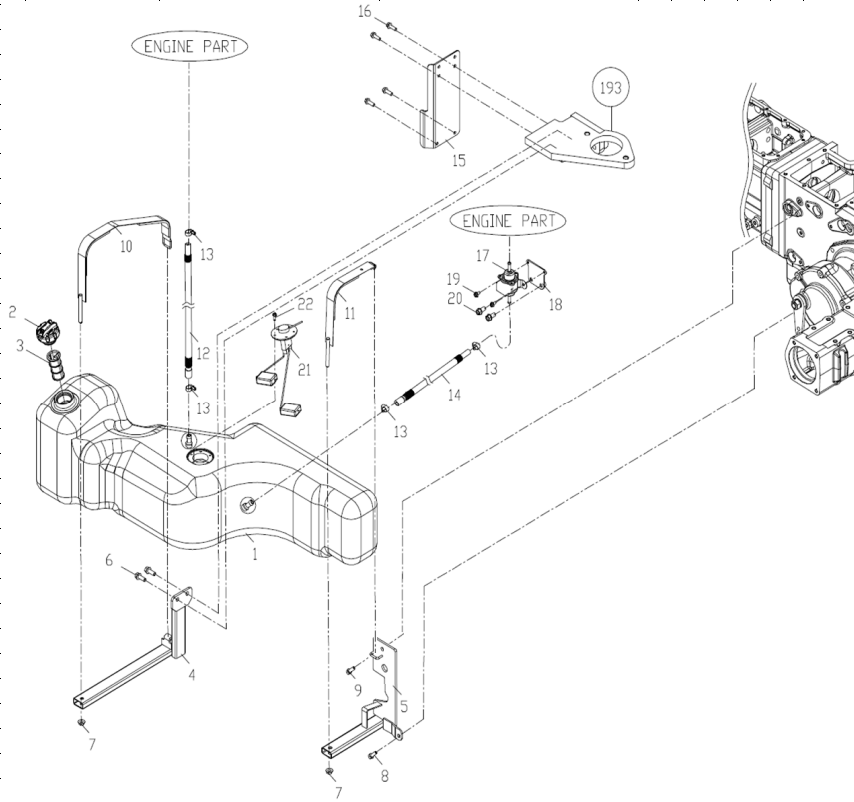

번호 Key	부품번호 Part No	품명 Part Name	수량(Q'ty)						비고 Remark	
			A	B	C	D	E	F		
1	TA00035291C	연료탱크조합	FUEL TANK	1	1	1	1	1	1	TA00037917A
2	TA00017995A	주유구캡	CAP,FUEL TANK ASS'Y	1	1	1	1	1	1	
3	TA00027741A	여과망	STRAINER,FUEL	1	1	1	1	1	1	
4	TA00035817C	연료탱크전방서포트	SUPPORT(F),FUEL TANK	1	1	1	1	1	1	
5	TA00035819B	연료탱크후방서포트	SUPPORT(R),FUEL TANK	1	1	1	1	1	1	
6	26106-100252	육각플랜지볼트	HEX FLANGE BOLT	2	2	2	2	2	2	
7	26367-100002	육각플랜지너트	HEX FLANGE NUT	2	2	2	2	2	2	
8	26106-080252	육각플랜지볼트	HEX FLANGE BOLT	2	2	2	2	2	2	
10	TA00035957A	전방밴드조합	BAND ASS'Y	1	1	1	1	1	1	
11	TA00035974C	후방밴드조합	BAND ASS'Y	1	1	1	1	1	1	
12	TA00036175C	연료호스(1100)조합	HOSE	1	1	1	1	1	1	
13	23000-016000	호스클립	HOSE CLIP	4	4	4	4	4	4	
14	TA00036178C	연료호스(850)조합	HOSE	1	1	1	1	1	1	
15	TA00035811A	연료탱크 커버	COVER, TANK	1	1	1	1	1	1	
16	26106-080162	육각플랜지볼트	HEX FLANGE BOLT	4	4	4	4	4	4	
17	HF20190000A2	피드펌프	FEED PUMP	1	1	1	1	1	1	
18	TC51420000B4	스테인조합(펌프)	STAY ASS'Y(PUMP)	1	1	1	1	1	1	
19	26106-060122	육각플랜지볼트	HEX FLANGE BOLT	2	2	2	2	2	2	
20	26106-100202	육각플랜지볼트	HEX FLANGE BOLT	2	2	2	2	2	2	
21	HA00000855A	연료센서	SENSOR,FUEL	1	1	1	1	1	1	
22	26106-050142	육각플랜지볼트	HEX FLANGE BOLT	5	5	5	5	5	5	

본체(CHASSIS)

명판 (NAME PLATE)-144

Branson 3520CX 2

Branson 4020CX 2-2

Branson 4520C 2-3

Branson 5220C 2-4

Branson 4520CX 2-5

Branson 5220CX 2-6

KUMJIE TRACTOR NF435C - 3

KUMJIE TRACTOR NF505C - 4

Turbo Charged - 17

KUMJIE MACHINERY Co., Ltd. 5200CX, 4020CX	
TYPE 300 520C No. 400000-200000	
IDENTIFICATION No.	20000
PERMISSIBLE FRONT AXLE LOAD	8800 kg
PERMISSIBLE REAR AXLE LOAD	3000 kg
PERMISSIBLE TOWING MASS	3500 kg
PERMISSIBLE TOWING MASS	4000 kg
PERMISSIBLE TOWING MASS	4000 kg
PERMISSIBLE TOWING MASS	4000 kg
PERMISSIBLE TOWING MASS	4000 kg

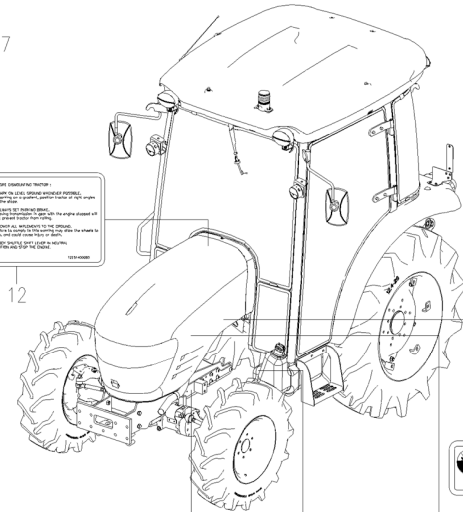
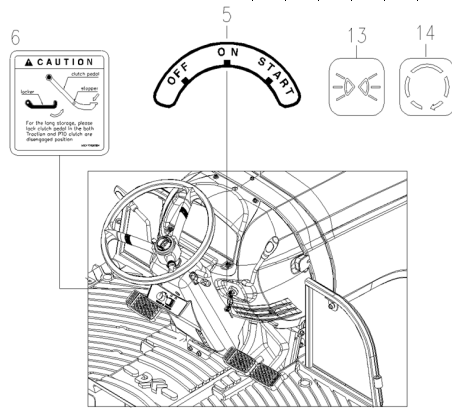
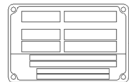

명판 (NAME PLATE)-144

A: 3520CX	E: 5220C	A: 3624E: 5825C
B: 4020CX	F: 5220CX	B: 4125F: 5825CX
C: 4520C		C: 5025C
D: 4520CX		D: 5025CX

번호 Key	부품번호 Part No	품명 Part Name	수량(Q'ty)						비고 Remark
			A	B	C	D	E	F	
1	TA00030572A	형식명판(3520CX)	1						US
1	TA00030483A	형식명판(4020CX)		1					US
1	TA00027530C	형식명판(4520C)			1				US
1	TA00030485C	형식명판(4520CX)				1			US
1	TA00027532A	형식명판(5220C)					1		US
1	TA00030489A	형식명판(5220CX)						1	US
1	TA00030546A	형식명판(NF435NC)							
1	TA00030549A	형식명판(NF505NC)							
2	TA00030571A	본네트명판(3520CX)	2						
2	TA00030482A	본네트명판(4020CX)		2					
2	TA00027494A	본네트명판(4520C)			2				
2	TA00030484A	본네트명판(4520CX)				2			
2	TA00027496A	본네트명판(5220C)					2		
2	TA00030488A	본네트명판(5220CX)						2	
5	TZE4330000B	키스위치 명판	1	1	1	1	1	1	1
6	NTE4130000B	싱글클러치페달취급명판	1	1	1	1	1	1	1
7	TA00015723A	브레이크 페달 명판	1	1	1	1	1	1	1
8	TZE5110000B	스타터위험 명판	1	1	1	1	1	1	1
9	TZE5180000C	회전체주의 명판	1	1	1	1	1	1	1
10	TZE4190000C	급유명판	1	1	1	1	1	1	1
11	TZE5130000C	주의명판	1	1	1	1	1	1	1
12	TZE5140000B	하차시경고명판	1	1	1	1	1	1	1
13	NTE502E000A	차폭등명판	1	1	1	1	1	1	1
14	NTE504E000A	시동명판	1	1	1	1	1	1	1
15	NTE5150000C	경고명판(안전벨트)	1	1	1	1	1	1	1
16	TA00031080B	ROPS형식명판	1	1	1	1	1	1	EU
17	TA00029063A	터보명판		2			2	2	
18	NTE5220000C	위험명판	1	1	1	1	1	1	1
19	TZE5160000B	안전주의명판	1	1	1	1	1	1	1
20	TZE5170000B	ROPS경고명판	1	1	1	1	1	1	1
21	TA00030937C	유럽형식명판(3기통)	1	1					EU
22	TA00030938C	유럽형식명판(4기통)			1	1	1	1	EU
23	NTE503E000A	경고등표시명판	1	1	1	1	1	1	EU
24	TA00031447A	본네트명판(3620CX)	2						EU
25	TA00031448A	본네트명판(4120CX)		2					EU
26	TA00031449A	본네트명판(5020CX)			2				EU
27	TA00031450A	본네트명판(5820CX)				2			EU
28	TA00031451A	본네트명판(5020C)					2		EU
29	TA00031452A	본네트명판(5820C)						2	EU
30	TA00032582A	에어크리너 명판	1	1	1	1	1	1	EU
31	TA00032573A	Fops 명판	1	1	1	1	1	1	EU

본체(CHASSIS)

명판 (NAME PLATE)-144

명판 (NAME PLATE)-144

A: 3520CX E: 5220C
 B: 4020CX F: 5220CX
 C: 4520C
 D: 4520CX
 A: 3625E: 5825C
 B: 4125F: 5825CX
 C: 5025C
 D: 5025CX

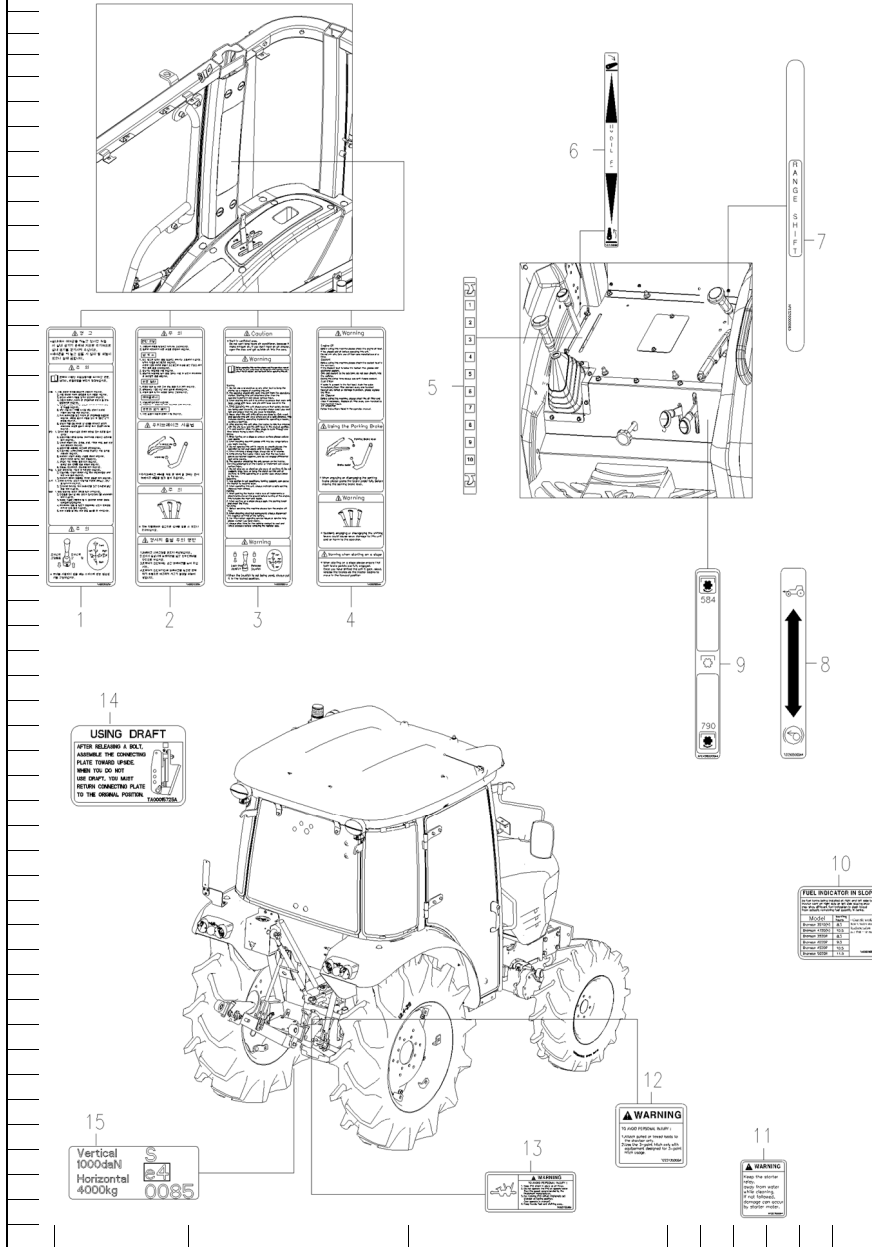

번호 Key	부품번호 Part No	품명 Part Name	수량(Q'ty)						비고 Remark
			A	B	C	D	E	F	
1	TA00028325A	경고주의명판(한글)	1	1	1	1	1	1	
2	TA00028326A	경고주의명판(한글)	1	1	1	1	1	1	
3	TA00028501A	경고주의명판(영문)	1	1	1	1	1	1	
4	TA00028504A	경고주의명판(영문)	1	1	1	1	1	1	
5	TA00028815A	드래프트깊이 명판	1	1	1	1	1	1	
6	TA00028816A	유압리프트 명판	1	1	1	1	1	1	
7	TA00031083A	부변속명판	1	1	1	1	1	1	
8	TZE5050000B	전륜구동명판	1	1	1	1	1	1	
9	NTE4260000B	PTO 1-2단 명판	1	1	1	1	1	1	
10	TA00032308A	연료사용주의명판	1	1	1	1	1	1	
11	NTE5270000A	경고명판(스타터릴레이)	1	1	1	1	1	1	
12	TZE5120000B	장착경고명판	1	1	1	1	1	1	
13	TA00015596A	PTO경고명판	1	1	1	1	1	1	
14	TA00015725A	드래프트지시명판	1	1	1	1	1	1	EU
15	TA00031005A	드로우바EC명판	1	1	1	1	1	1	EU
16	TA00032582A	에어크리너 명판	1	1	1	1	1	1	EU
17	TA00032573A	FOPS명판	1	1	1	1	1	1	EU
18	HRK0406600E	엔진명판(3620CX)	1						EU
19	EA00001718B	엔진명판(4120CX)		1					EU
20	HRA0407600E	엔진명판(5020CX/C)			1	1			EU
21	EA00002466A	엔진명판(5820CX/C)					1	1	EU
22	EA00002941A	엔진명판(3520CX)	1						US
23	EA00002942A	엔진명판(4020CX)		1					US
24	EA00002943A	엔진명판(4520CX/C)			1	1			US
25	EA00002944A	엔진명판(5220CX/C)					1	1	US

본체(CHASSIS)

톱링크,리프트 링크(TOP LINK, LIFT LINK)-146

톱링크,리프트 링크(TOP LINK, LIFT LINK)-146

A: 3520CX E: 5220C A: 3624 E: 5825C
 B: 4020CX F: 5220CX B: 4125 F: 5825CX
 C: 4520C C: 5025C
 D: 4520CX D: 5025CX

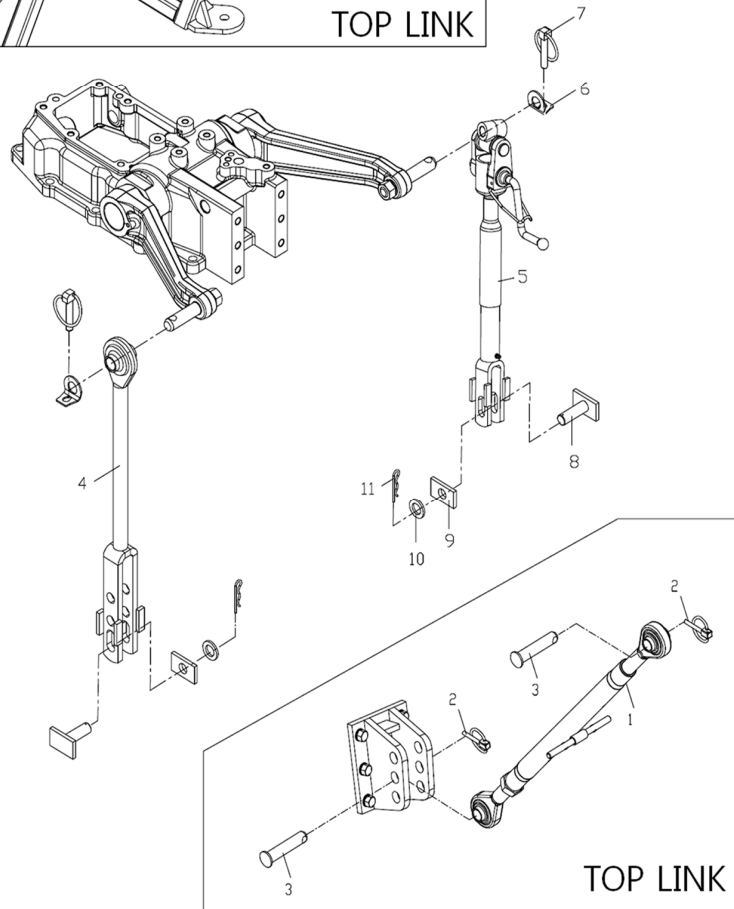
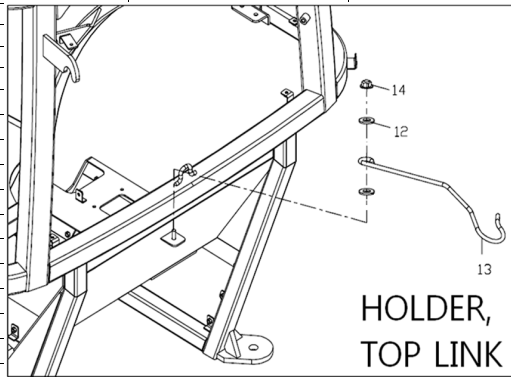

번호 Key	부품번호 Part No	품명 Part Name	수량(Q'ty)						비고 Remark
			A	B	C	D	E	F	
1	TA00034892A	톱링크조합	1	1	1	1	1	1	US/EU
2	NT300000INA4	링핀조합	2	2	2	2	2	2	
3	TTE6130000A4	두부핀	2	2	2	2	2	2	
4	NTE80400INA3	리프트 링크 조합(좌)	1	1	1	1	1	1	
5	NTE70200INA3	리프트 링크 R 조합	1	1	1	1	1	1	
6	TCG2080000A	칼라(볼소켓)	2	2	2	2	2	2	
7	TB44030000B	링핀 조합	2	2	2	2	2	2	
8	TTE73000INA4	리프트요크핀	2	2	2	2	2	2	
9	TTE7310000A4	스토퍼	2	2	2	2	2	2	
10	22127-160000	평washer	2	2	2	2	2	2	
11	22360-160000	스냅핀	2	2	2	2	2	2	
12	22157-080000	평washer	2	2	2	2	2	2	
13	TCG1130000A	후크(톱링크)	1	1	1	1	1	1	
14	26347-080002	육각U너트	1	1	1	1	1	1	

본체(CHASSIS)

하부링크 (LOWER LINK)-150

하부링크 (LOWER LINK)-150

A: 3520CX E: 5220C
 B: 4020CX F: 5220CX
 C: 4520C
 D: 4520CX
 A: 3625E: 5825C
 B: 4125F: 5825CX
 C: 5025C
 D: 5025CX

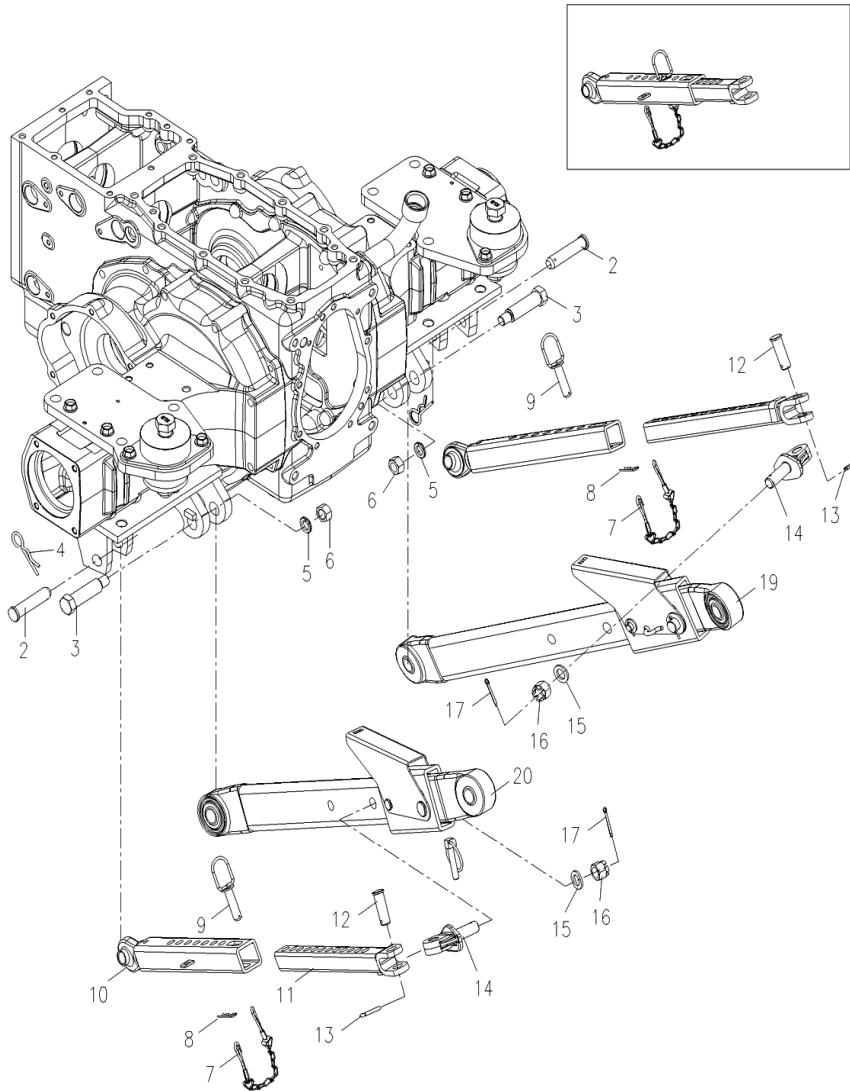

번호 Key	부품번호 Part No	품명 Part Name	수량(Q'ty)						비고 Remark
			A	B	C	D	E	F	
1	FBF0020000A2	체크-바 CHECK BAR ASS'Y	2	2	2	2	2	2	
2	FTF0100000A4	첵체인 고정핀 FIXING PIN, CHECK CHAIN	2	2	2	2	2	2	
3	TB44360000A4	볼트 BOLT	2	2	2	2	2	2	
4	NTE70100INA4	스냅핀 SNAP PIN	2	2	2	2	2	2	
5	22217-160000	스프링와셔 SPRING WASHER	2	2	2	2	2	2	
6	26736-160002	육각너트 HEX NUT	2	2	2	2	2	2	
7	FBF0060000A4	연결고리 CONNECT LINK	2	2	2	2	2	2	
8	22360-140000	스냅핀 SNAP PIN	2	2	2	2	2	2	
9	FBF0050000A4	체크 핀 CHECK PIN	2	2	2	2	2	2	
10	FBF0030000A3	체크-바 F CHECK BAR F	2	2	2	2	2	2	
11	FBF0040000A3	체크-바 R CHECK BAR R	2	2	2	2	2	2	
12	FTF0090000A4	첵체인 핀 PIN, CHECK CHAIN	2	2	2	2	2	2	
13	22417-500320	할핀(도금) COTTER PIN	2	2	2	2	2	2	
14	TA00016119A	연결볼트(PF) BOLT	2	2	2	2	2	2	
15	22137-180000	z PLAIN WASHER	2	2	2	2	2	2	
16	26837-180002	홈볼너트 NUT	2	2	2	2	2	2	
17	22417-400360	할핀(도금) COTTER PIN	2	2	2	2	2	2	
19	TA00016910E	로워링크조합(우) LINK ASS'Y, LOWER							내수,유럽용
19	NTF03400IND	로워링크조합(우) LINK ASS'Y, LOWER	1	1	1	1	1	1	복미용
20	TA000016909E	로워링크조합(좌) LINK ASS'Y, LOWER							내수,유럽용
20	NTF03300IND	로워링크조합(좌) LINK ASS'Y, LOWER	1	1	1	1	1	1	복미용

본체(CHASSIS)

드로우바 히치 (DRAWBAR HITCH)-152

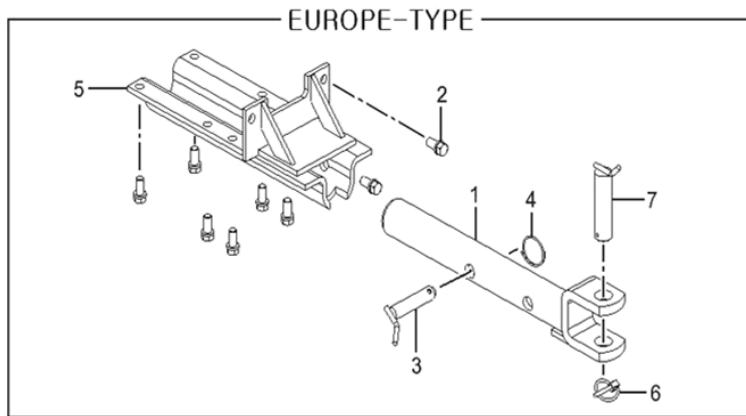
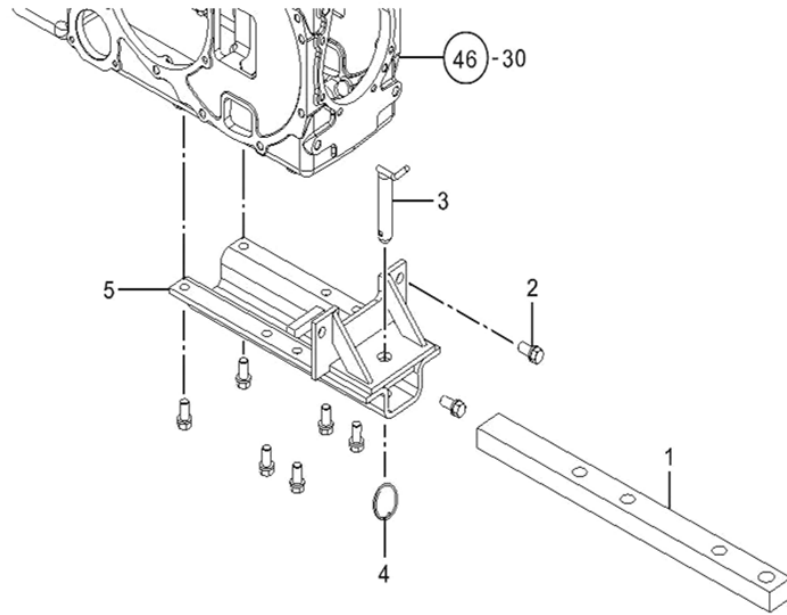

드로우바 히치 (DRAWBAR HITCH)-152

A: 3520CX E: 5220C A: 3624E: 5825C
 B: 4020CX F: 5220CX B: 4125F: 5825CX
 C: 4520C C: 5025C
 D: 4520CX D: 5025CX

번호 Key	부품번호 Part No	품명 Part Name	수량(Q'ty)						비고 Remark
			A	B	C	D	E	F	
1	NTF201001NA4	드로우바 DRAW BAR	1	1	1	1	1	1	US
1	NTF201E000B2	드로우바히치 DRAW BAR HITCH	1	1	1	1	1	1	EU
1	NTF2010000A	드로우바히치 DRAW BAR HITCH			1	1			
2	26013-140302	와셔조립육각볼트 BOLT W/WASHER	8	8	8	8	8	8	
3	TB46060000A4	히치핀22 HITCH PIN 22	1	1	1	1	1	1	
4	TB46070000A4	스냅링 SNAP RING	1	1	1	1	1	1	
5	TZF2050000A1	드로우바히치브래킷 DRAW BAR HITCH BRACKET	1	1	1	1	1	1	US
5	TZF2100000B2	드로우바히치브래킷 DRAW BAR HITCH BRACKET	1	1	1	1	1	1	EU/내수
6	TJ30110000A4	링핀조합 RING PIN	1	1	1	1	1	1	EU/내수
7	NTF203E000A4	히치핀32 HITCH PIN 32	1	1	1	1	1	1	EU/내수
7	TA25080000A	트레일러핀 HITCH PIN 28				1	1		내수

본체(CHASSIS)

프런트 웨이트 (FRONT WEIGHT)-160

프런트 웨이트 (FRONT WEIGHT)-160

A: 3520CX E: 5220C
 B: 4020CX F: 5220CX
 C: 4520C
 D: 4520CX
 A: 3625 E: 5825C
 B: 4125 F: 5825CX
 C: 5025C
 D: 5025CX

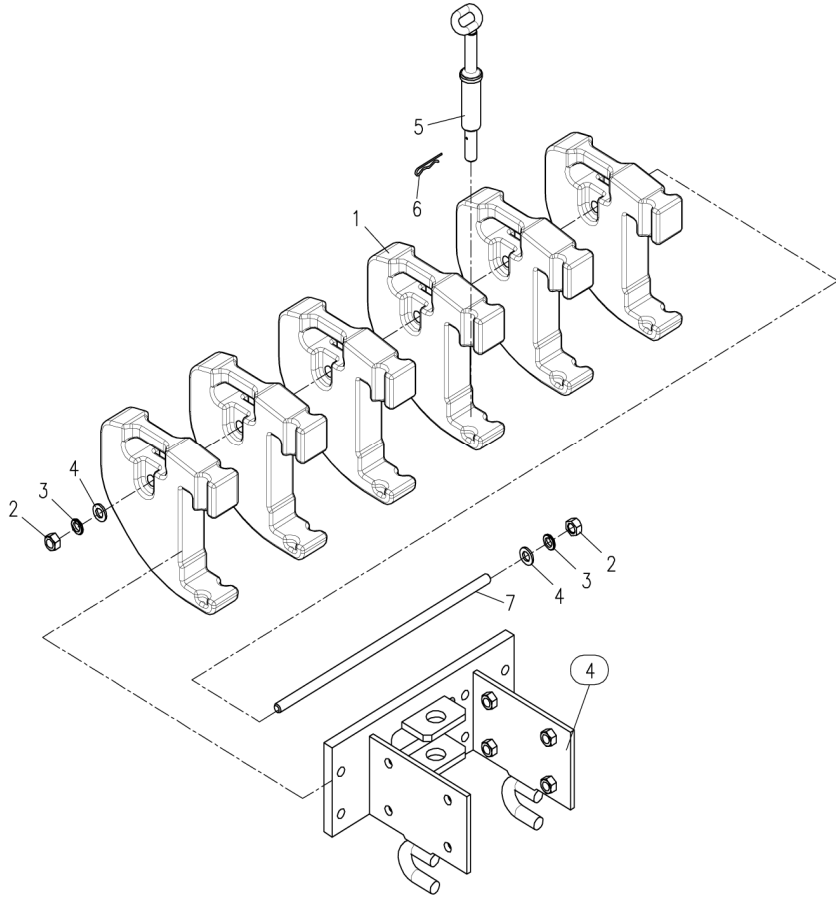

번호	부품번호	품명	수량(Q'ty)						비고
			A	B	C	D	E	F	
Key	Part No	Part Name							Remark
1	TCK1010000A3	프런트웨이트	4	4	4	4	4	4	Option
2	26716-160002	육각너트	2	2	2	2	2	2	Option
3	22217-160000	스프링와셔	2	2	2	2	2	2	Option
4	22137-160000	평와셔	2	2	2	2	2	2	Option
5	TA00016799A	웨이트 고정핀	1	1	1	1	1	1	Option
6	22360-200000	스냅핀	1	1	1	1	1	1	Option
7	TA00016912A	웨이트 고정봉	1	1	1	1	1	1	Option

본체(CHASSIS)

엔진 조립 관계 (ENGINE SUB)-161

엔진 조립 관계 (ENGINE SUB)-161

A: 3520CX E: 5220C
 B: 4020CX F: 5220CX
 C: 4520C
 D: 4520CX
 A: 3625C E: 5825C
 B: 4125F F: 5825CX
 C: 5025C
 D: 5025CX

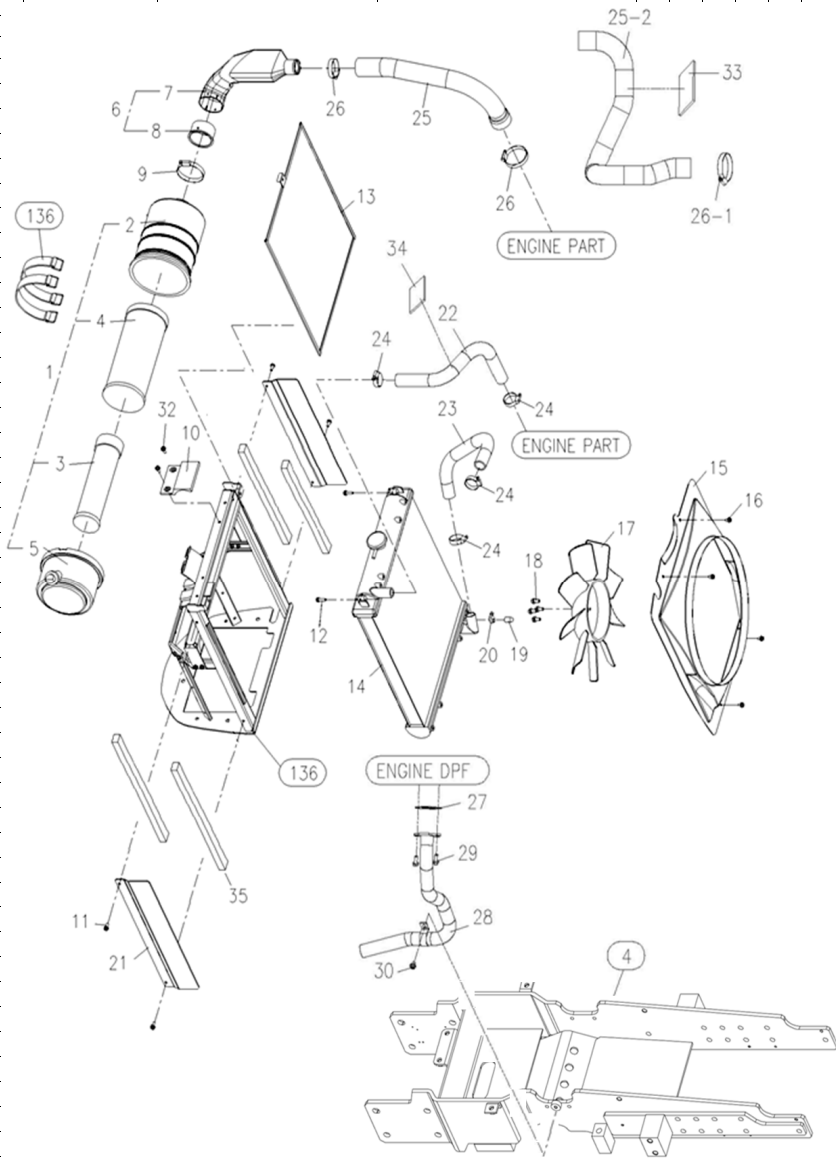

번호 Key	부품번호 Part No	품명 Part Name	수량(Q'ty)						비고 Remark
			A	B	C	D	E	F	
1	HLT0621000A2	에어클리너조합	1	1	1	1	1	1	
2	HLT0621010A9	에어클리너본체	1	1	1	1	1	1	
3	HLT0621020A9	엘리먼트(OUTER)	1	1	1	1	1	1	
4	HLT0621030A9	엘리먼트(INNER)	1	1	1	1	1	1	
5	HLT0621040A9	커버(에어클리너)	1	1	1	1	1	1	
6	TA00025594A	흡기파이프조합	1	1	1	1	1	1	
7	TA00025593A	흡기파이프	1	1	1	1	1	1	
8	TA00021622A	흡기파이프시일	1	1	1	1	1	1	
9	23000-080000	호스클립	1	1	1	1	1	1	
10	TA00025591A	방진고무	1	1	1	1	1	1	
11	26106-060162	육각플랜지볼트	4	4	4	4	4	4	
12	26014-060252	와셔조립육각볼트	2	2	2	2	2	2	
13	TA00024833B	방진망	1	1	1	1	1	1	
14	EA00003972A	라디에이터	1	1	1	1	1	1	
15	TA00025652B	슈라우드	1	1	1	1	1	1	CX 기종
16	TA00032760C	슈라우드			1	1			
16	HRA1203200A4	태핑나사	4	4	4	4	4	4	
17	TA00034662A	냉각팬(400)	1	1	1	1	1	1	CX 기종
17	TA00036706A	냉각팬(415)			1	1			
18	26106-080162	육각플랜지볼트	4	4	4	4	4	4	
19	HRC1201200A4	캡(쿨러)	1	1	1	1	1	1	
20	23000-016000	호스클립	1	1	1	1	1	1	
21	TA00025570A	라디에이터브래킷	2	2	2	2	2	2	
22	TA00025926A	냉각수 호스A	1	1					
22	HRE1203400A	냉각수 호스A			1	1	1	1	
23	TA00025927A	냉각수 호스B	1	1					
23	TA00025609A	냉각수 호스B			1	1	1	1	
24	23010-038000	호스밴드	4	4	4	4	4	4	
25	TA00025934A	흡기호스	1						
25	TA00026154A	흡기호스			1	1			
25	TA00025635A	흡기호스		1			1	1	
26	23000-054000	호스클립	2	2	2	2	2	2	
26	23000-070000	호스클립	1	1	1	1	1	1	
27	HK0514000EA4	패킹(배기소음기)	1	1	1	1	1	1	
28	TA00025928B	배기파이프 조합	1	1					
28	TA00025623B	배기파이프 조합			1	1	1	1	
29	26106-080202	육각플랜지볼트	2	2	2	2	2	2	
30	26106-080122	육각플랜지볼트	1	1	1	1	1	1	
31	TA00026822A	보호커버(PST호스)	1	1					
31	TA00026821A	보호커버(PST호스)			1	1	1	1	
32	26015-060162	와셔조립육각볼트	2	2	2	2	2	2	
33	TA00036162A	흡기호스(Turbo) 방열판	3	3	3	3	3	3	
34	TA00036163A	냉각수 호스 A 방열판	1	1	1	1	1	1	
35	TA00036707A	시일(RD)	4	4	4	4	4	4	

본체(CHASSIS)

4PORT 관계 (4PORT ASS'Y)-(191)

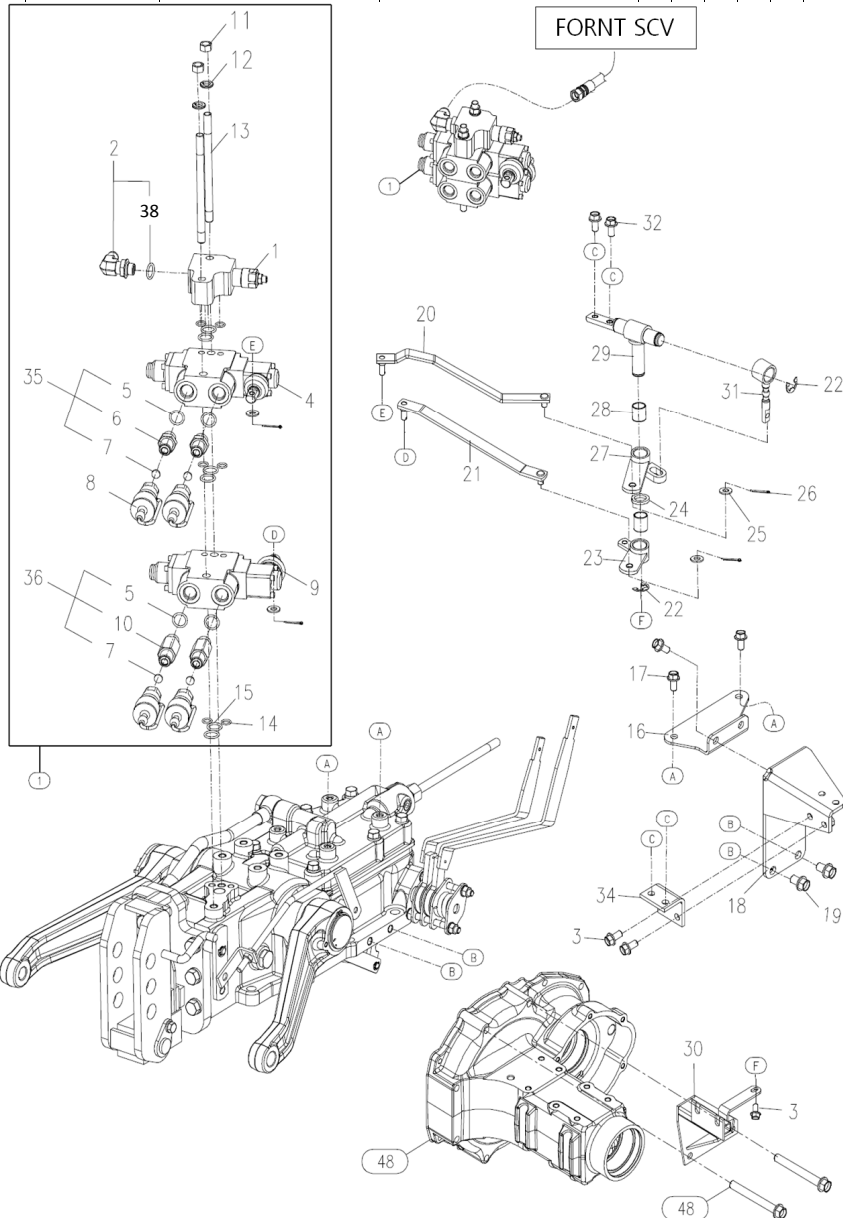

4PORT 관계 (4PORT ASS'Y)-(191)

A: 3520CX E: 5220C
 B: 4020CX F: 5220CX
 C: 4520C
 D: 4520CX
 A: 3625C E: 5825C
 B: 4125F F: 5825CX
 C: 5025C
 D: 5025CX

번호 Key	부품번호 Part No	품명 Part	명칭 Name	수량(Q'ty)						비고 Remark
				A	B	C	D	E	F	
1	TA00033977A	컨트롤 릴리프	COVER RELIEF	1	1	1	1	1	1	
2	TA00035078A	90도 엘보	ELBOW	1	1	1	1	1	1	
3	26106-080182	육각플랜지볼트	HEX FLANGE BOLT	4	4	4	4	4	4	
4	TA00037393A	SCV PTO2단	SCV PTO 2SD	1	1	1	1	1	1	
5	24311-000160	오링	O-RING	4	4	4	4	4	4	
6	FBA3050100A	본체	CONTROL VALVE OPERATE A	2	2	2	2	2	2	
7	FBA3050200A	스크린	SCREEN	4	4	4	4	4	4	
8	FBA3160000A	조인트암(3/8")	ARM, JOINT(3/8")	4	4	4	4	4	4	
9	TA00028226A	SCV PTO3단	SCV PTO 3SD	1	1	1	1	1	1	
10	TA00036441A	본체	CONTROL VALVE OPERATE A	2	2	2	2	2	2	
11	26716-100002	육각너트	HEX NUT	2	2	2	2	2	2	
12	22217-100000	스프링와셔	SPRING WASHER	2	2	2	2	2	2	
13	TA00034089A	심음볼트	STUD BOLT	2	2	2	2	2	2	
14	24311-000100	오링	O-RING	6	6	6	6	6	6	
15	24311-000160	오링	O-RING	6	6	6	6	6	6	
16	TA00036443B	브래킷 조합	BRACKET ASS'Y	1	1	1	1	1	1	
17	26106-080162	육각플랜지볼트	HEX FLANGE BOLT	4	4	4	4	4	4	
18	TA00036941A	SCV레버 고정 브래킷	BRACKET, SCV LEVER	1	1	1	1	1	1	
19	26106-100162	육각플랜지볼트	HEX FLANGE BOLT	2	2	2	2	2	2	
20	TA00034039A	링크2조합	LINK(2) ASS'Y	1	1	1	1	1	1	
21	TA00034019A	링크1조합	LINK(1) ASS'Y	1	1	1	1	1	1	
22	22272-000120	E형 스냅링	SNAP RING(E)	3	3	3	3	3	3	
23	TA00037363A	보스B조합	BOSS B ASS'Y	1	1	1	1	1	1	
24	TA00034062A	플레이트	PLATE	1	1	1	1	1	1	
25	22137-080000	평와셔	PLAIN WASHER	4	4	4	4	4	4	
26	22417-200200	할핀	COTTER PIN	4	4	4	4	4	4	
27	TA00037361A	보스A조합	BOSS A ASS'Y	1	1	1	1	1	1	
28	24550-016200	드라이부시	BUSH	2	2	2	2	2	2	
29	TA00034042A	축조합	SHAFT ASS'Y	1	1	1	1	1	1	
30	TA00036452A	SCV와이어 브래킷	BRACKET, SCV WIRE	1	1	1	1	1	1	
31	TA00036917A	레버B조합	LEVER B ASS'Y	1	1	1	1	1	1	
32	26106-080162	육각플랜지볼트	HEX FLANGE BOLT	2	2	2	2	2	2	
34	TA00036949A	고정 브래킷	BRACKET	1	1	1	1	1	1	
35	FBA3050000A	조인트(3/8")	JOINT(3/8")	1	1	1	1	1	1	
36	TA00036442A	조인트(3/8")	JOINT(3/8")	1	1	1	1	1	1	
38	24311-000140	오링	O-RING	1	1	1	1	1	1	

본체(CHASSIS)

번호판(NUMBER PLATE)-(192)

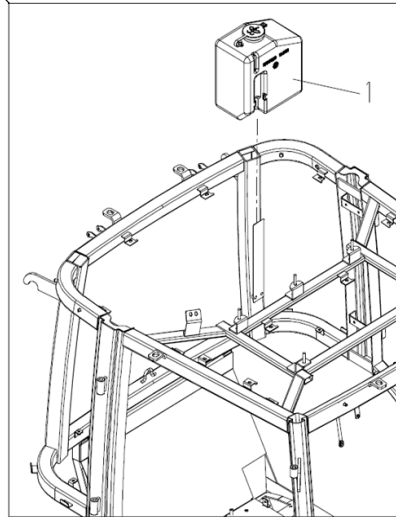
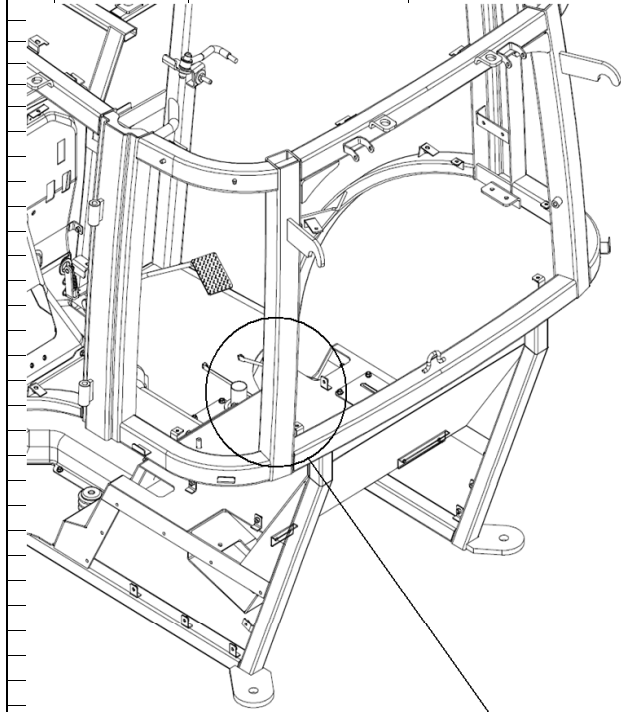

번호판(NUMBER PLATE)-(192)

A: 3520CX	E: 5220C	A: 3624E: 5825C
B: 4020CX	F: 5220CX	B: 4124F: 5825CX
C: 4520C		C: 5025C
D: 4520CX		D: 5025CX

번호 Key	부품번호 Part No	품명 Part Name	수량(Q'ty)	비고 Remark					
				A	B	C	D	E	F
1	TA00022178A	와셔액통 조합 ASS'Y WASHER TANK	1	1	1	1	1	1	1

본체(CHASSIS)

캐빈 프레임 조립(CABIN FRAME ASS'Y)-(193)

캐빈 프레임 조립(CABIN FRAME ASS'Y)-(193)

A: 3520CX E: 5220C
 B: 4020CX F: 5220CX
 C: 4520C
 D: 4520CX
 A: 3625C E: 5825C
 B: 4125F F: 5825CX
 C: 5025C
 D: 5025CX

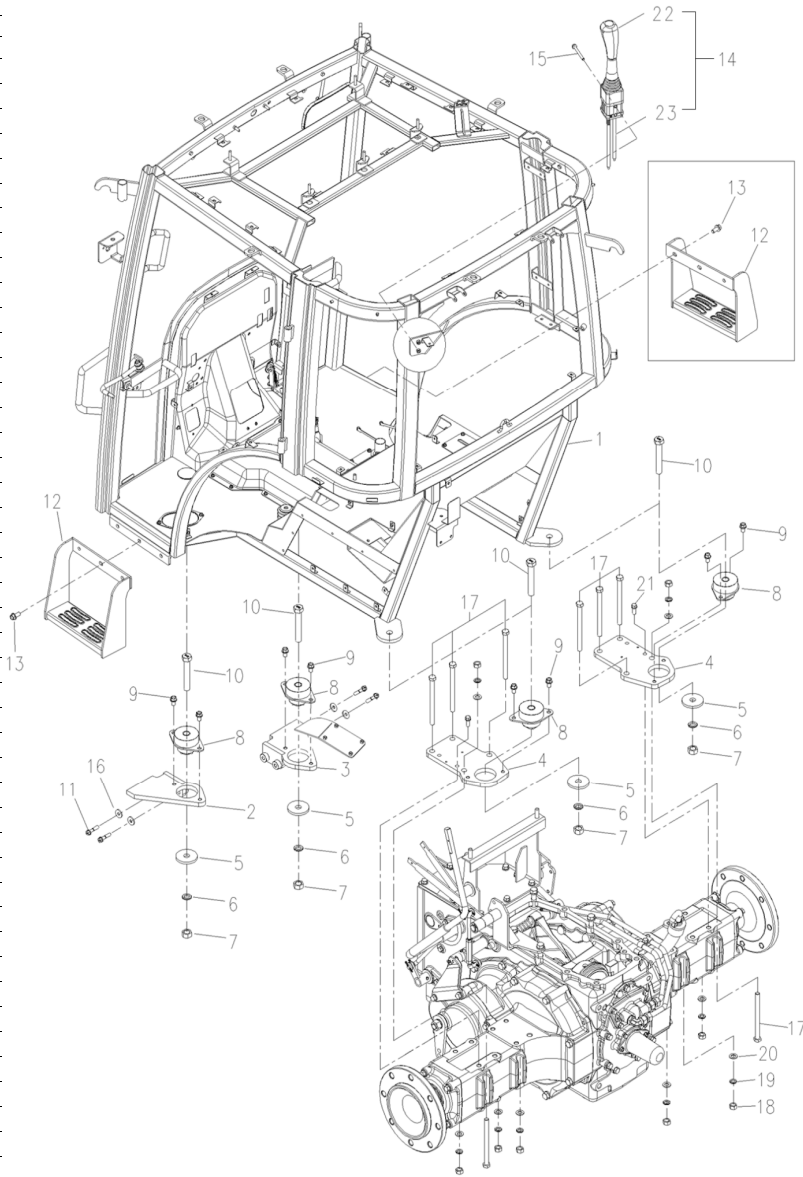

번호 Key	부품번호 Part No	품명 Part Name	수량(Q'ty)						비고 Remark	
			A	B	C	D	E	F		
1	TA00028467D	캐빈프레임조립	CABIN FRAME ASS'Y	1	1	1	1	1	1	
2	TA00035953A	방진고무 지지대 앞(좌)	BRACKET, FRONT(L)	1	1	1	1	1	1	
3	TA00036461A	방진고무 지지대 앞(우)	BRACKET, FRONT(R)	1	1	1	1	1	1	
4	TA00027276A	캐빈취부브래킷 후	BRACKET, REAR	2	2	2	2	2	2	
5	TH51050000A	와셔	WASHER	4	4	4	4	4	4	
6	22217-20000	스프링와셔	SPRING WASHER	4	4	4	4	4	4	
7	26716-20002	육각너트	HEX NUT	4	4	4	4	4	4	
8	TA00017825A	방진고무조합	CUSHION RUBBER	4	4	4	4	4	4	
9	26106-120202	육각플랜지볼트	HEX FLANGE BOLT	8	8	8	8	8	8	
10	FTK1320000A	캐빈취부볼트	BOLT	4	4	4	4	4	4	
11	CA00001686A	육각볼트	HEX BOLT	4	4	4	4	4	4	
12	TA00028614A	보조발판조립	SUB STEP ASS'Y	2	2	2	2	2	2	
13	26106-120252	육각플랜지볼트	HEX FLANGE BOLT	6	6	6	6	6	6	
14	TA00035125A	조이스틱레버 조합	JOY-STICK ASS'Y	1	1	1	1	1	1	
15	26106-080802	육각플랜지볼트	HEX FLANGE BOLT	2	2	2	2	2	2	
16	22217-10000	스프링와셔	SPRING WASHER	4	4	4	4	4	4	
17	TTF8170000A	볼트	BOLT	8	8	8	8	8	8	
18	26716-160002	육각너트	HEX NUT	8	8	8	8	8	8	
19	22217-160000	스프링와셔	SPRING WASHER	8	8	8	8	8	8	
20	22137-160000	평와셔	PLAIN WASHER	8	8	8	8	8	8	
21	26013-120322	와셔조립육각볼트	BOLT W/WASHER	4	4	4	4	4	4	
22	TA00035126A	조이스틱레버	JOY-STICK	1	1	1	1	1	1	
23	TA00035127A	조이스틱 케이블	JOY-STICK CABLE	1	1	1	1	1	1	

본체(CHASSIS)

헤더조합(FENDER ASS'Y)-(194)

헤더조합(FENDER ASS'Y)-(194)

A: 3520CX E: 5220C
 B: 4020CX F: 5220CX
 C: 4520C
 D: 4520CX
 A: 3625E: 5825C
 B: 4125F: 5825CX
 C: 5025C
 D: 5025CX

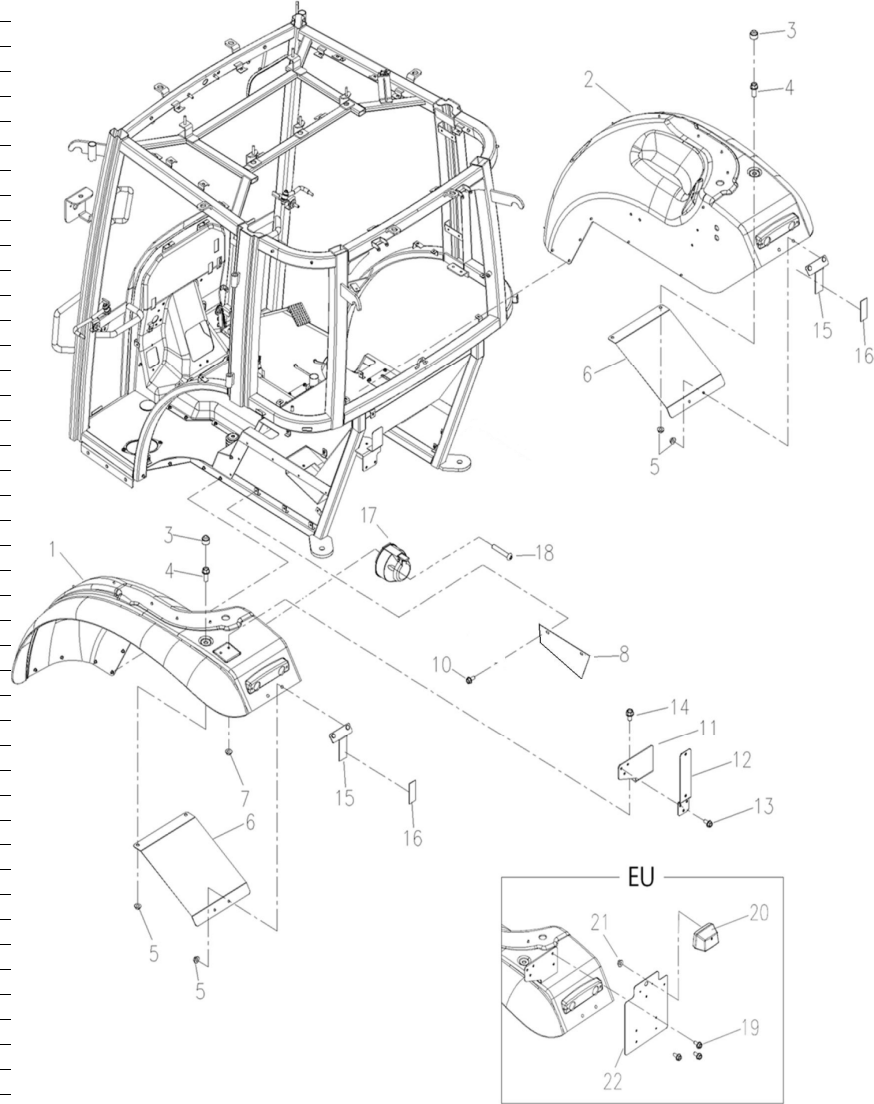

번호 Key	부품번호 Part No	품명 Part Name	수량(Q'ty)						비고 Remark
			A	B	C	D	E	F	
1	TA00028626A	헤더(좌) FENDER(L)	1	1	1	1	1	1	
2	TA00028628A	헤더(우) FENDER(R)	1	1	1	1	1	1	
3	THA4912000A	너트캡(M6) CAP, NUT	2	2	2	2	2	2	
4	26106-060182	육각플랜지볼트 HEX FLANGE BOLT	2	2	2	2	2	2	
5	26367-060002	육각플랜지너트 HEX FLANGE NUT	6	6	6	6	6	6	
6	TA00030838A	헤더 브라킷 FENDER BRACKET	2	2	2	2	2	2	
7	26367-080002	육각플랜지너트 HEX FLANGE NUT	2	2	2	2	2	2	
8	TA00032694A	서비스커버(좌) SERVICE COVER(L)	2	2	2	2	2	2	
10	26106-060142	육각플랜지볼트 HEX FLANGE BOLT	2	2	2	2	2	2	
11	TA00037391A	저속차량표지판브라킷 BRACKET	1	1	1	1	1	1	
12	TZE1040003A	SMV 브라킷조합 BRACKET	1	1	1	1	1	1	US
13	26106-060142	육각플랜지볼트 HEX FLANGE BOLT	6	6	6	6	6	6	
14	26106-080162	육각플랜지볼트 HEX FLANGE BOLT	2	2	2	2	2	2	
15	TA00030765A	리플렉터브라킷 REFLECTOR BRACKET	2	2	2	2	2	2	EU
16	FBD220000EA4	리플렉터 REFLECTOR	2	2	2	2	2	2	EU
17	HA00000454A	작업기커넥트조합 TRAILER SOCKET ASS'Y	1	1	1	1	1	1	EU
18	26557-060352	+자홈남비작은나사 SCREW	3	3	3	3	3	3	EU
19	26106-060122	육각플랜지볼트 HEX FLANGE BOLT	5	5	5	5	5	5	
20	FBK182000EA	번호판램프 LAMP	1	1	1	1	1	1	EU
21	26716-050002	육각플랜지너트 HEX FLANGE NUT	2	2	2	2	2	2	
22	TA00018438B	번호등 플레이트 PLATE	1	1	1	1	1	1	EU

본체(CHASSIS)

문기둥커버조합(PILLAR COVER ASS'Y)-(195)

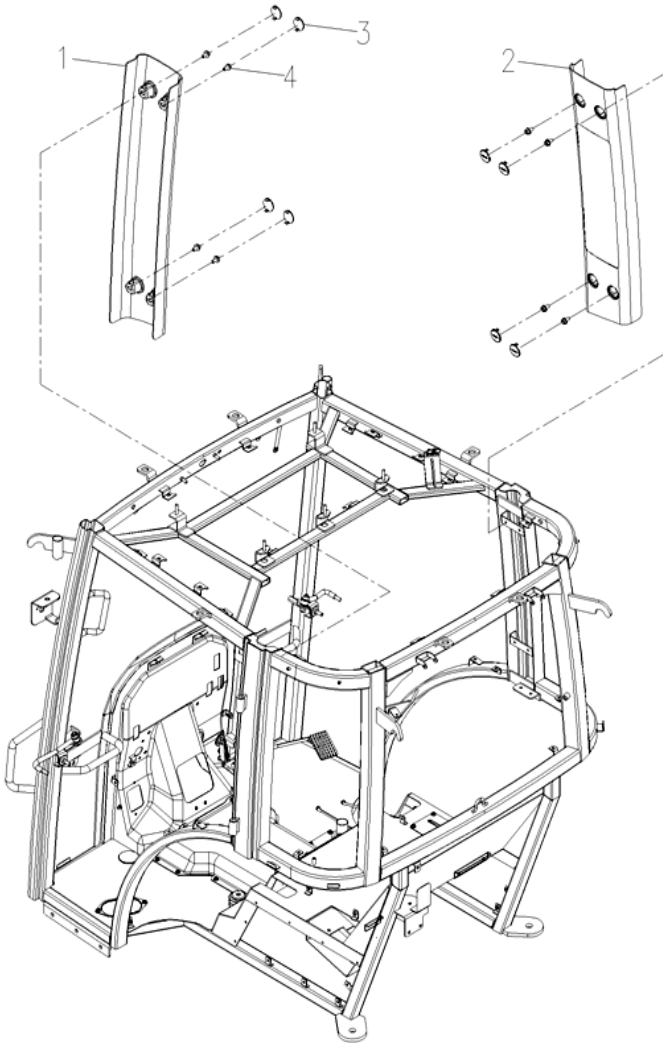

문기둥커버조합(PILLAR COVER ASS'Y)-(195)

A: 3520CX E: 5220C A: 3624E: 5825C
 B: 4020CX F: 5220CX B: 4124F: 5825CX
 C: 4520C C: 5025C
 D: 4520CX D: 5025CX

번호 Key	부품번호 Part No	품명 Part Name	수량(Q'ty)						비고 Remark
			A	B	C	D	E	F	
1	TA00028674A	B 필라 커버(좌) PILLAR COVER(L), B	1	1	1	1	1	1	
2	TA00028675A	B 필라 커버(우) PILLAR COVER(R), B	1	1	1	1	1	1	
3	TA00016094A	캡(필라커버) CAP	4	4	4	4	4	4	
4	26106-060122	육각플랜지볼트 HEX FLANGE BOLT	8	8	8	8	8	8	

본체(CHASSIS)

전방유리조합(FRONT WINDOW ASS'Y)-(196)

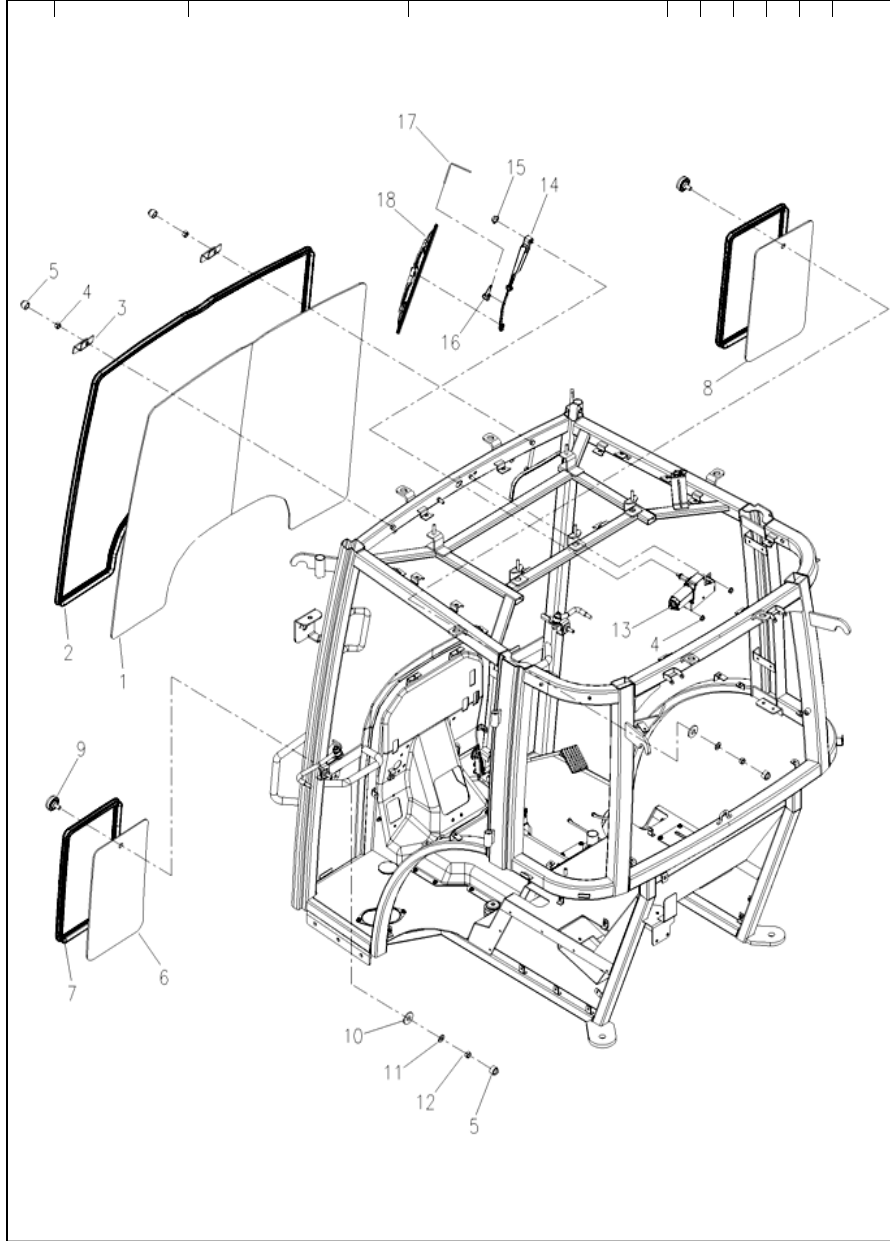

전방유리조합(FRONT WINDOW ASS'Y)

A: 3520CX E: 5220C A: 3625E: 5825C
 B: 4020CX F: 5220CX B: 4125F: 5825CX
 C: 4520C C: 5025C
 D: 4520CX D: 5025CX

번호 Key	부품번호 Part No	품명 Part Name	수량(Q'ty)						비고 Remark
			A	B	C	D	E	F	
1	TA00028718A	전방전면유리	1	1	1	1	1	1	
2	TA00028719A	전방전면유리패킹	1	1	1	1	1	1	
3	TA00020733A	유리지지 브래킷	2	2	2	2	2	2	
4	26367-080002	육각플랜지너트	4	4	4	4	4	4	
5	THA4912000A	너트캡M8	4	4	4	4	4	4	
6	TA00028714A	전방유리(좌)	1	1	1	1	1	1	
7	TA00028716A	패킹	2	2	2	2	2	2	
8	TA00028715A	전방유리(우)	1	1	1	1	1	1	
9	TA00020714A	쿠션볼트	2	2	2	2	2	2	
10	THA4904000A	패킹	2	2	2	2	2	2	
11	22127-080000	평와셔	2	2	2	2	2	2	
12	26717-080002	육각너트	2	2	2	2	2	2	
13	TA00020691A	와이퍼 모터	1	1	1	1	1	1	
14	FTK2710000A	와이퍼 암	1	1	1	1	1	1	
15	26367-080002	육각플랜지너트	1	1	1	1	1	1	
16	FTK2730000A	와이퍼 노즐	1	1	1	1	1	1	
17	FTK2740000A	와셔호스	1	1	1	1	1	1	
18	THA5810000A9	와이퍼블레이드	1	1	1	1	1	1	

본체(CHASSIS)

출입문조합(DOOR ASS'Y)-(197)

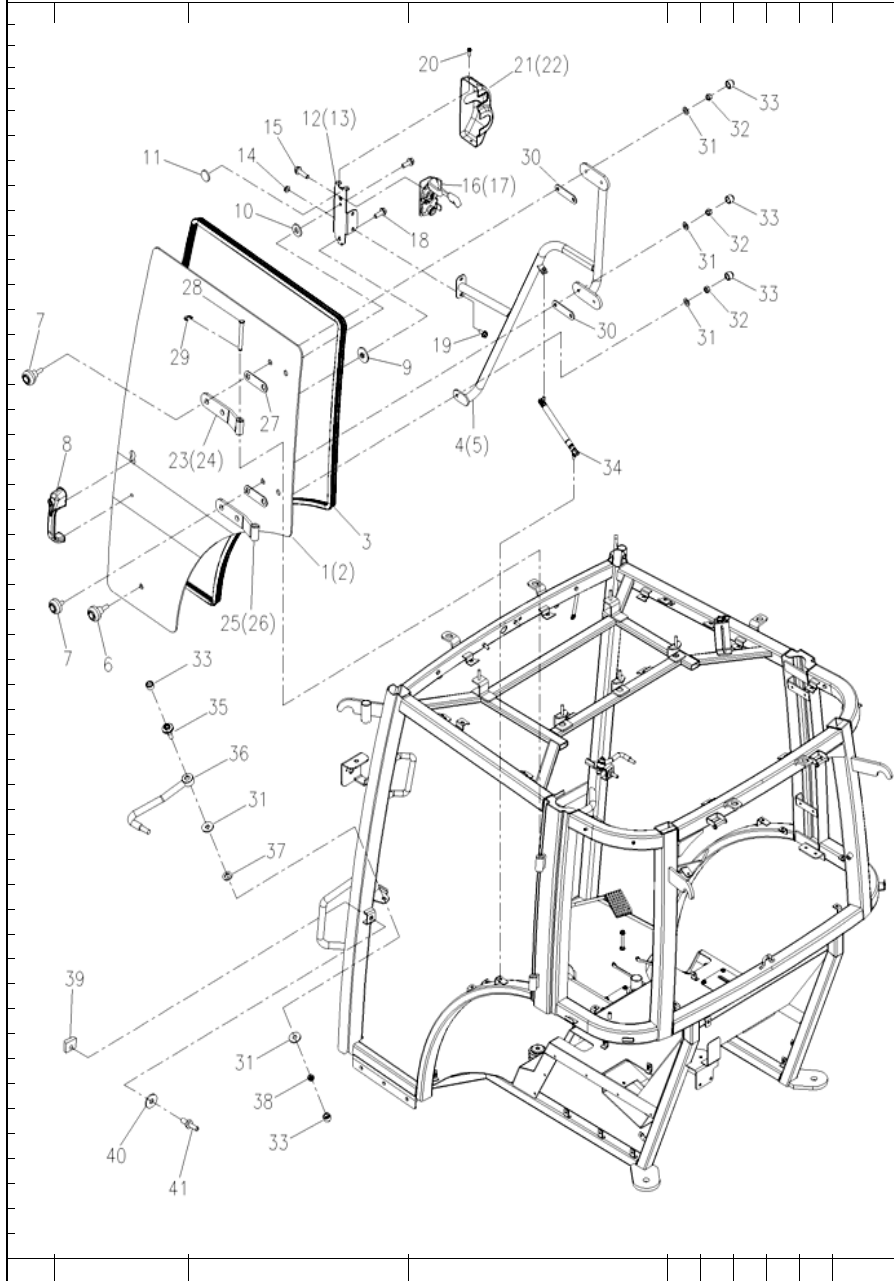

출입문조합(DOOR ASS'Y)-(197)

A: 3520CX	E: 5220C	A: 3624E: 5825C
B: 4020CX	F: 5220CX	B: 4125F: 5825CX
C: 4520C		C: 5025C
D: 4520CX		D: 5025CX

번호 Key	부품번호 Part No	품명 Part Name	수량(Q'ty)						비고 Remark
			A	B	C	D	E	F	
1	TA00028728A	출입문유리(좌)	1	1	1	1	1	1	
2	TA00028729A	출입문유리(우)	1	1	1	1	1	1	
3	TA00028741A	패킹(출입문유리)	2	2	2	2	2	2	
4	TA00028730A	출입문 프레임 조합(좌)	1	1	1	1	1	1	
5	TA00028738A	출입문 프레임 조합(우)	1	1	1	1	1	1	
6	TA00020714A	쿠션볼트	2	2	2	2	2	2	
7	26117-080402	볼트	8	8	8	8	8	8	
8	TA00028743A	출입문 손잡이	2	2	2	2	2	2	
9	TA00029055A	패킹A	2	2	2	2	2	2	
10	TA00029056A	패킹B	2	2	2	2	2	2	
11	TA00029057A	패킹C	2	2	2	2	2	2	
12	TA00028745A	래치브라켓 조합(좌)	1	1	1	1	1	1	
13	TA00028746A	래치브라켓 조합(우)	1	1	1	1	1	1	
14	26367-060002	육각플랜지너트	4	4	4	4	4	4	
15	26106-080302	육각플랜지볼트	4	4	4	4	4	4	
16	TA00022885B	도어래치(좌)	1	1	1	1	1	1	
17	TA00022886B	도어래치(우)	1	1	1	1	1	1	
18	26116-080222	육각플랜지볼트	2	2	2	2	2	2	
19	26106-060162	육각플랜지볼트	4	4	4	4	4	4	
20	26023-040162	와셔조립남비작은나사	6	6	6	6	6	6	
21	TA00017808B	손잡이커버(좌)	1	1	1	1	1	1	
22	TA00017806B	손잡이커버(우)	1	1	1	1	1	1	
23	TA00028720A	힌지조합(상)좌	1	1	1	1	1	1	
24	TA00028723A	힌지조합(상)우	1	1	1	1	1	1	
25	TA00028724A	힌지조합(하)좌	1	1	1	1	1	1	
26	TA00028725A	힌지조합(하)우	1	1	1	1	1	1	
27	TA00028727A	패킹	4	4	4	4	4	4	
28	TA00020728A	출입문 고정핀	4	4	4	4	4	4	
29	22272-000100	E형스냅링	4	4	4	4	4	4	
30	TA00029044A	패킹	4	4	4	4	4	4	
31	22127-080000	평와셔	#	#	#	#	#	#	
32	26717-080002	육각너트	#	#	#	#	#	#	
33	THA4912000A	너트캡M8	#	#	#	#	#	#	
34	THA4303000A	가스스프링	2	2	2	2	2	2	
35	TA00027355A	볼트	2	2	2	2	2	2	
36	TA00028601A	문고정조합	2	2	2	2	2	2	
37	TA00027356A	플림방지와셔	2	2	2	2	2	2	
38	26347-080002	육각U너트	2	2	2	2	2	2	
39	TA00020155A	4각너트	2	2	2	2	2	2	
40	TA00020156A	와셔	2	2	2	2	2	2	
41	TA00020157A	볼트	2	2	2	2	2	2	
42	TA00031390A	잠금키	1	1	1	1	1	1	

본체(CHASSIS)

후방,측면유리조합(REAR WINDOWS ASS'Y)-(198)

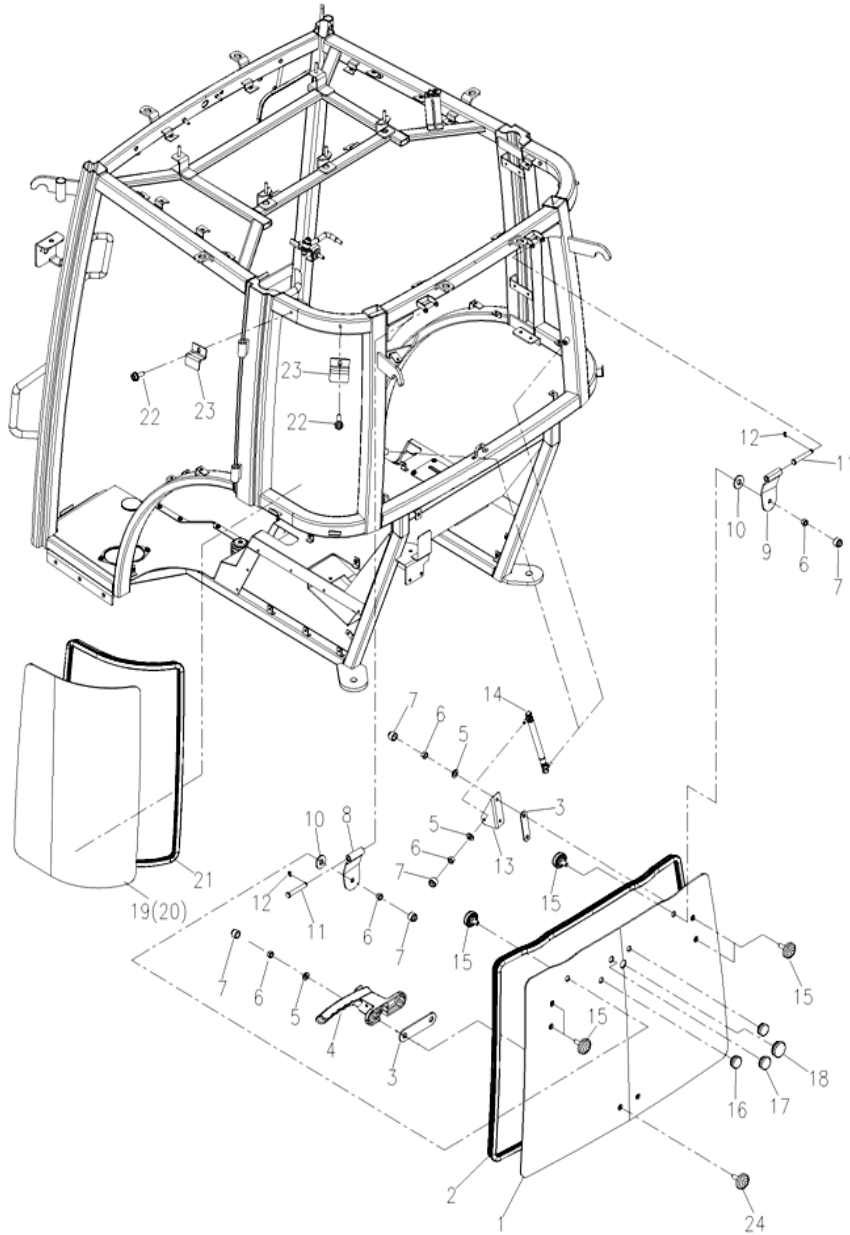

후방,측면유리조합(REAR WINDOWS ASS'Y)-(198)

A: 3520CX	E: 5220C	A: 3625C	E: 5825C
B: 4020CX	F: 5220CX	B: 4125F	F: 5825CX
C: 4520C		C: 5025C	
D: 4520CX		D: 5025CX	

번호 Key	부품번호 Part No	품명 Part Name	수량(Q'ty)						비고 Remark
			A	B	C	D	E	F	
1	TA00028702A	후면유리 REAR WINDOW	1	1	1	1	1	1	
2	TA00028708A	후면유리패킹 REAR WINDOW PACKING	1	1	1	1	1	1	
3	TA00029044A	패킹 PACKING	3	3	3	3	3	3	
4	THA4305000A	도어록 DOOR LOCK	1	1	1	1	1	1	
5	22127-080000	평와셔 PLAIN WASHER	8	8	8	8	8	8	
6	26717-080002	육각너트 NUT	#	#	#	#	#	#	
7	THA4912000A	너트캡M8 CAP, NUT	#	#	#	#	#	#	
8	FTK2600000A	후면장석A(좌) BRACKET A(L)	1	1	1	1	1	1	
9	FTK2610000A	후면장석A(좌) BRACKET A(R)	1	1	1	1	1	1	
10	THA4904000A	와셔 WASHER	2	2	2	2	2	2	
11	THA4917000A	두부핀 HEAD PIN	2	2	2	2	2	2	
12	22272-000050	E형스냅링 SNAP RING	2	2	2	2	2	2	
13	TA00020737A	손잡이조합 DOOR HANDLE ASS'Y	1	1	1	1	1	1	
14	THA4303000A	가스스프링 GAS SPRING	2	2	2	2	2	2	
15	TA00020714A	쿠션볼트 CUSHION BOLT	6	6	6	6	6	6	
16	TA00028705A	플러그1 CUSHION BOLT	2	2	2	2	2	2	
17	TA00028706A	플러그2 CUSHION BOLT	1	1	1	1	1	1	
18	TA00028707A	플러그3 CUSHION BOLT	1	1	1	1	1	1	
19	TA00028709A	측면유리(좌) WINDOW(L), SIDE	1	1	1	1	1	1	
20	TA00028710A	측면유리(우) WINDOW(R), SIDE	1	1	1	1	1	1	
21	TA00028711A	패킹 PACKING	2	2	2	2	2	2	
22	26106-060162	육각플랜지볼트 HEX FLANGE BOLT	4	4	4	4	4	4	
23	TA00020733A	유리지지브래킷 BRACKET	4	4	4	4	4	4	
24	TA00027014A	쿠션볼트 CUSHION BOLT	2	2	2	2	2	2	

본체(CHASSIS)

사이드미러조합(SIDE MIRROR ASS'Y)-(199)

사이드미러조합(SIDE MIRROR ASS'Y)-(199)

A: 3520CX E: 5220C
 B: 4020CX F: 5220CX
 C: 4520C
 D: 4520CX
 A: 3625E: 5825C
 B: 4125F: 5825CX
 C: 5025C
 D: 5025CX

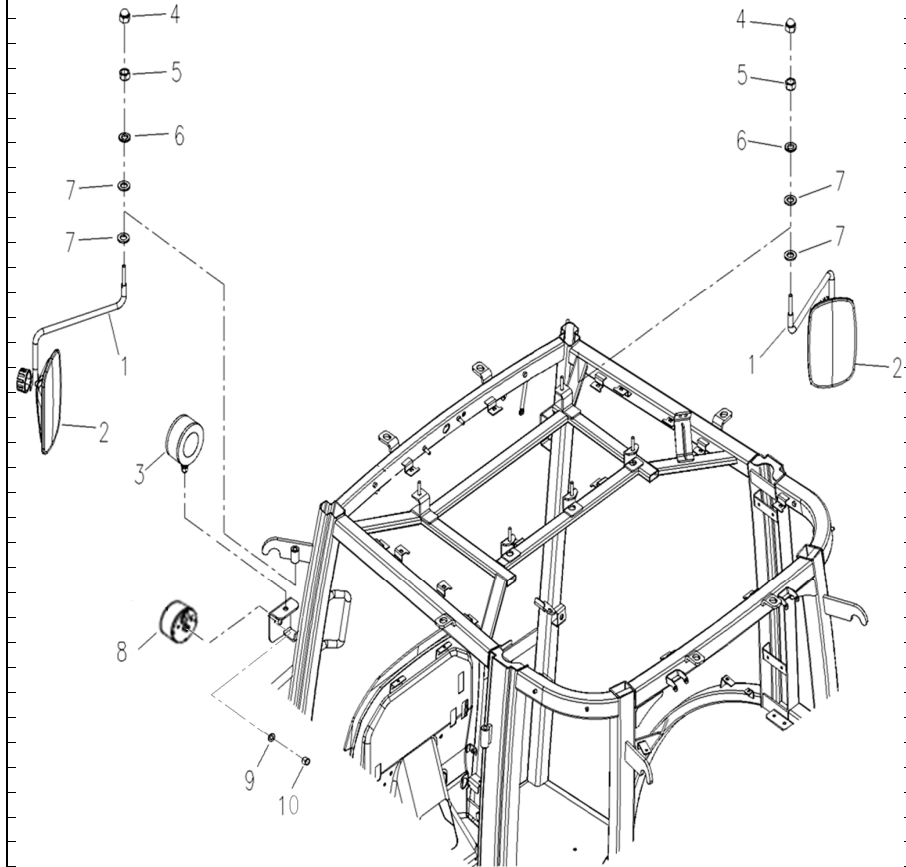

번호 Key	부품번호 Part No	품명 Part Name	수량(Q'ty)						비고 Remark
			A	B	C	D	E	F	
1	TA00028657A	백미러스테이 BACK MIRROR STAY	2	2	2	2	2	2	
2	NTD719E000A	백미러 BACK MIRROR	2	2	2	2	2	2	
3	TZD2120000A	방향지시등조합 BLINKER ASS'Y	2	2	2	2	2	2	US
4	26656-100002	육각캡너트 HEX CAP NUT	2	2	2	2	2	2	
5	26717-100001	육각너트 HEX NUT	2	2	2	2	2	2	
6	22217-100000	스프링와셔 SPRING WASHER	2	2	2	2	2	2	
7	22117-100000	평와셔 PLAIN WASHER	4	4	4	4	4	4	
8	FBE113000EB3	콤비네이션램프 COMBINATION LAMP	2	2	2	2	2	2	EU
9	26716-050002	육각너트 HEX NUT	4	4	4	4	4	4	EU
10	22217-50002	스프링와셔 SPRING WASHER	4	4	4	4	4	4	EU

본체(CHASSIS)

지붕조합(ROOF ASS'Y)-(200)

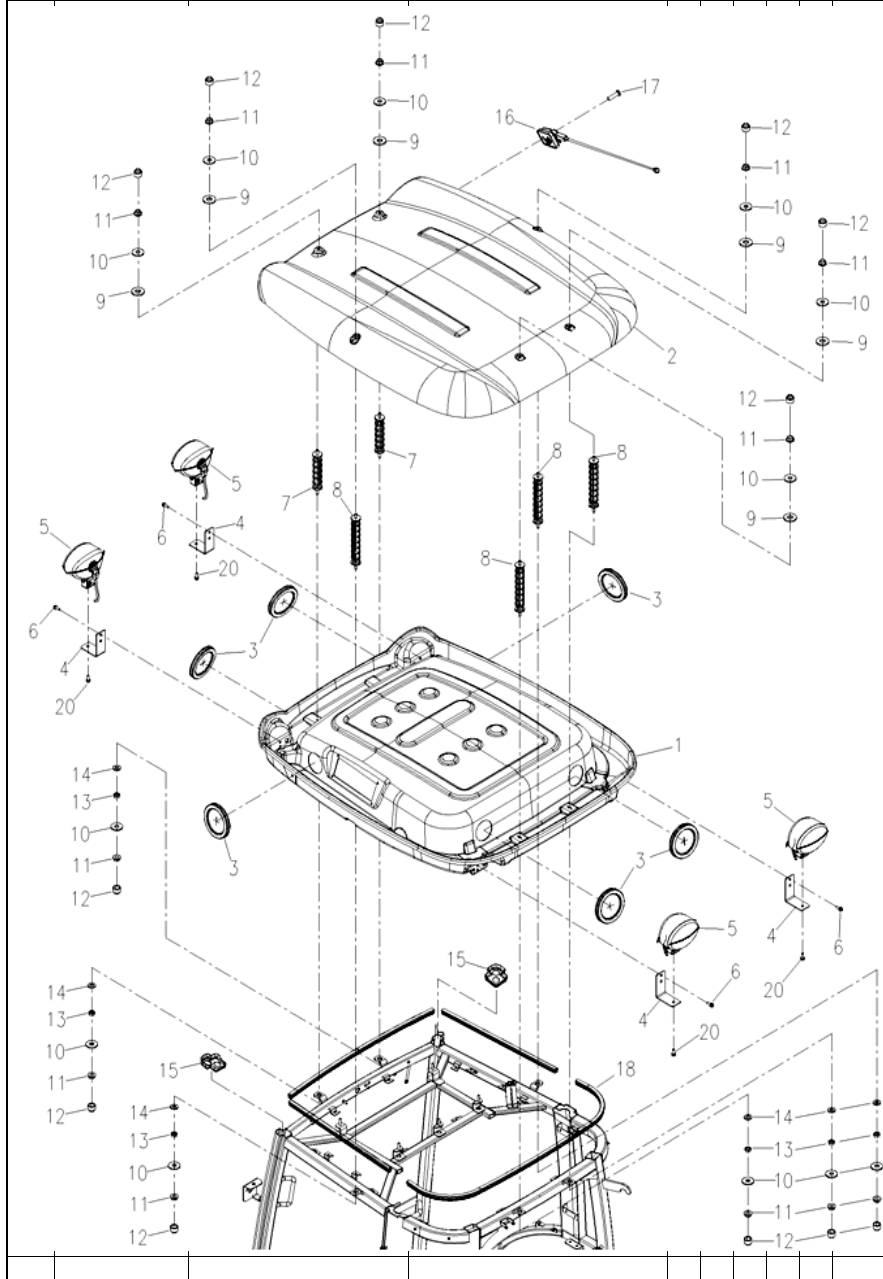

지붕조합(ROOF ASS'Y)-(200)

A: 3520CX	E: 5220C	A: 3625C	E: 5825C
B: 4020CX	F: 5220CX	B: 4125F	F: 5825CX
C: 4520C		C: 5025C	
D: 4520CX		D: 5025CX	

번호 Key	부품번호 Part No	품명 Part Name	수량(Q'ty)						비고 Remark
			A	B	C	D	E	F	
1	TA00028775A	지붕(하) 조합 ROOF ASS'Y(LOW)	1	1	1	1	1	1	
2	TA00028777A	지붕(상) 조합 ROOF ASS'Y(HIGH)	1	1	1	1	1	1	
3	TA00020669A	커버 COVER	6	6	6	6	6	6	
4	TA00028643A	작업등 브래킷 BRACKET	4	4	4	4	4	4	
5	TA00027251A	작업등 WORK LIGHT	4	4	4	4	4	4	
6	26106-060182	육각플랜지볼트 HEX FLANGE BOLT	8	8	8	8	8	8	
7	TA00020672A	간격통A SPACER ASS'Y(A)	2	2	2	2	2	2	
8	TA00020674A	간격통B SPACER ASS'Y(B)	4	4	4	4	4	4	
9	THA4905000A	그로메트 GROWMAT	6	6	6	6	6	6	
10	22157-080000	평와셔 PLAIN WASHER	#	#	#	#	#	#	
11	26367-080002	육각플랜지너트 HEX FLANGE NUT	#	#	#	#	#	#	
12	THA4912000A	너트캡 CAP, NUT	#	#	#	#	#	#	
13	26757-080002	육각고정너트 HEX NUT	4	4	4	4	4	4	
14	22137-080002	평와셔 PLAIN WASHER	4	4	4	4	4	4	
15	TA00029046A	패킹 PACKING	2	2	2	2	2	2	
16	THA1018000A	안테나 ANTENNA	1	1	1	1	1	1	
17	26557-060602	+자홈남비작은나사 SCREW	1	1	1	1	1	1	
18	TA00029775A	실 SEAL	1	1	1	1	1	1	
20	26106-080162	육각플랜지볼트 HEX FLANGE BOLT	4	4	4	4	4	4	

본체(CHASSIS)

천장조합(CEILING ASS'Y)-(201)

천장조합(CEILING ASS'Y)-(201)

A: 3520CX E: 5220C
 B: 4020CX F: 5220CX
 C: 4520C
 D: 4520CX
 A: 3625E: 5825C
 B: 4125F: 5825CX
 C: 5025C
 D: 5025CX

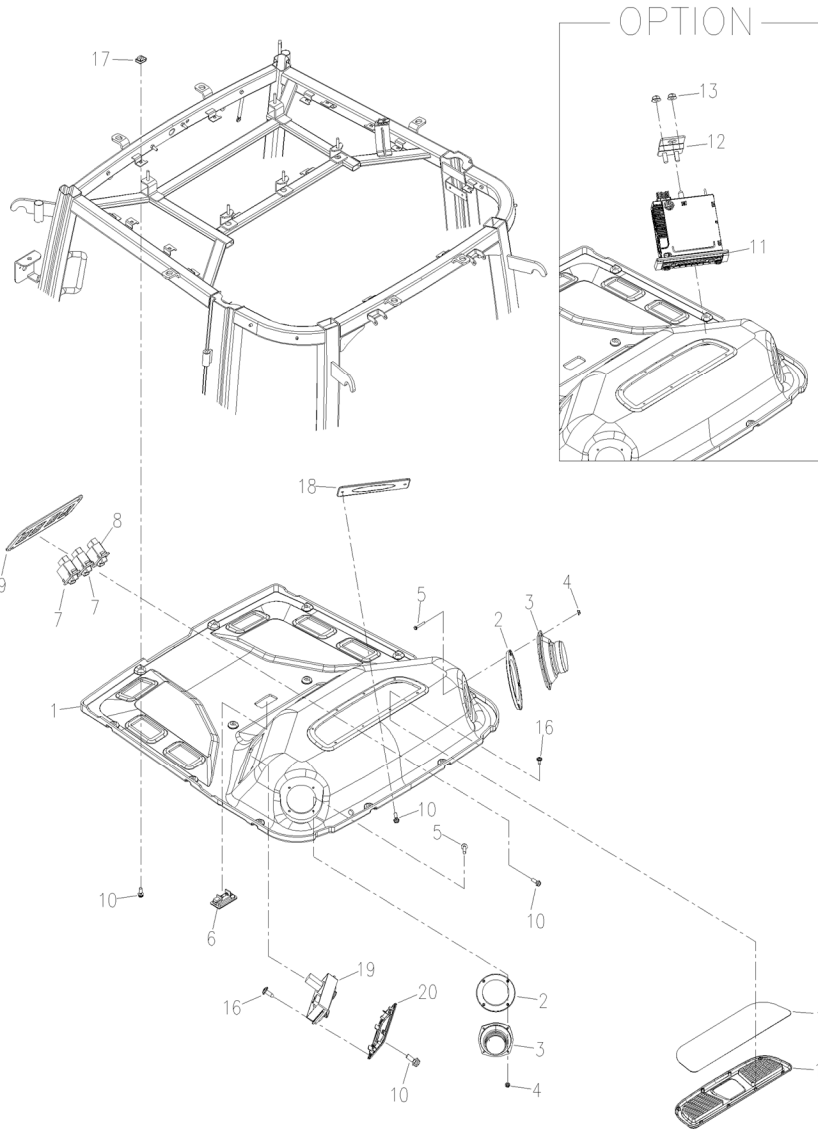

번호 Key	부품번호 Part No	품명 Part Name	수량(Q'ty)						비고 Remark	
			A	B	C	D	E	F		
1	TA00028753A	천정 조합	CEILING ASS'Y	1	1	1	1	1	1	
2	TA00028767A	스피커커버	SPEAKER COVER	2	2	2	2	2	2	
3	TA00020684A	스피커	SPEAKER	3	3	3	3	3	3	
4	26367-040002	육각플랜지너트	HEX FLANGE NUT	8	8	8	8	8	8	
5	26023-040252	육각플랜지볼트	HEX FLANGE BOLT	8	8	8	8	8	8	
6	THA4213000A	실내등	LIGHT	1	1	1	1	1	1	
7	THA4324000A	ON/OFF스위치	ON/OFF SWITCH	2	2	2	2	2	2	
8	THA4309000A	와이퍼스위치	WIPER SWITCH	1	1	1	1	1	1	
9	TA00028765A	커버	COVER	1	1	1	1	1	1	
10	26023-060182	와셔조립남비작은나사	SCREW	#	#	#	#	#	#	
11	HA00000383A	카스트레오	RADIO			1	1	1	1	
12	TA00022246A	카세트잡이	BRACKET, RADIO	1	1	1	1	1	1	
13	26367-060002	육각플랜지너트	HEX FLANGE NUT	2	2	2	2	2	2	
14	TA00022301A	커버	COVER	1	1	1	1	1	1	
15	TA00020648A	카본필터	FILTER	1	1	1	1	1	1	
16	TTD7090000A	+자홈머리태핑나사	SCREW	#	#	#	#	#	#	
17	TCE9150000A	스피드너트 M6	SPEED NUT	8	8	8	8	8	8	
18	TA00028766A	커버	COVER	1	1	1	1	1	1	Heater
19	TA00020686A	A/C컨트롤스위치조합	CONTROL UNIT, A/C	1	1	1	1	1	1	
20	TA00020651A	A/C 커버	COVER, A/C	1	1	1	1	1	1	

본체(CHASSIS)

에어컨 덕트조합(A/C DUCT ASS'Y)-(202)

에어컨 덕트조합(A/C DUCT ASS'Y)-(202)

A: 3520CX E: 5220C
 B: 4020CX F: 5220CX
 C: 4520C
 D: 4520CX
 A: 3624E: 5825C
 B: 4124F: 5825CX
 C: 5025C
 D: 5025CX

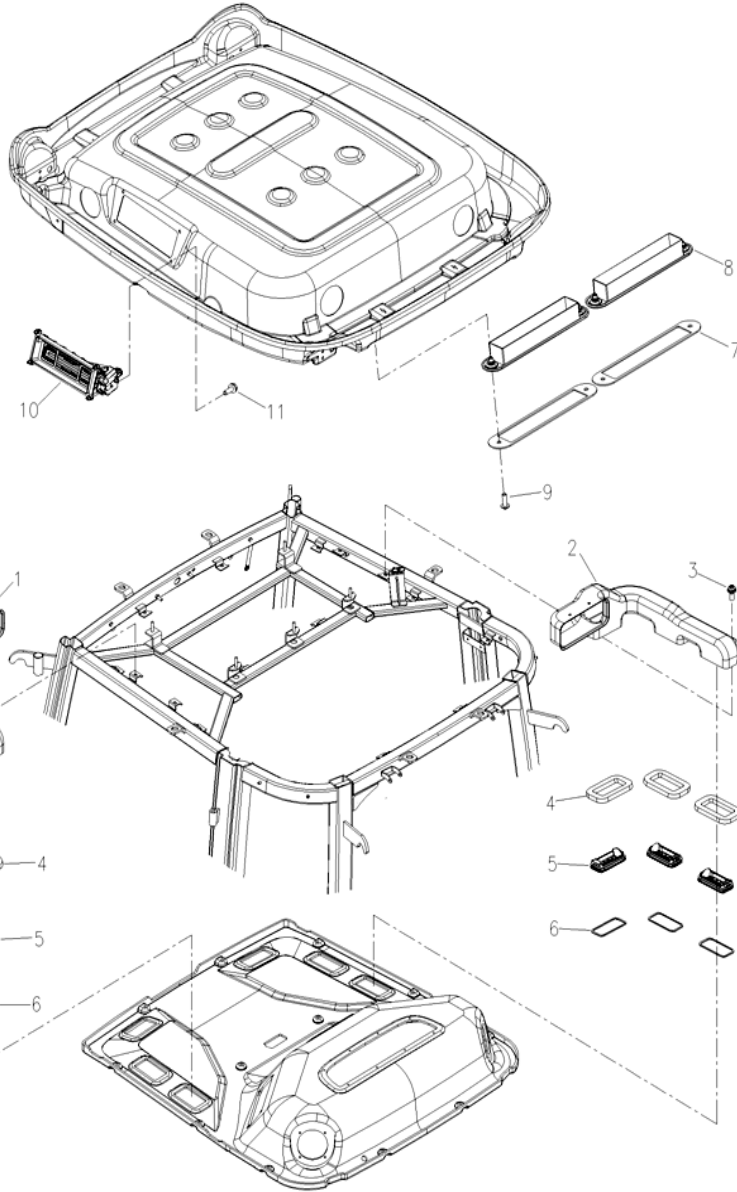

번호 Key	부품번호 Part No	품명 Part Name	수량(Q'ty)						비고 Remark
			A	B	C	D	E	F	
1	TA00028770A	덕트(좌) DUCT(L)	1	1	1	1	1	1	
2	TA00028771A	덕트(우) DUCT(R)	1	1	1	1	1	1	
3	26023-060128	와셔조립남비작은나사 SCREW	4	4	4	4	4	4	
4	TA00020688A	스펀지 SPONGE	6	6	6	6	6	6	
5	TA00017668A	에어컨그릴조합 A/C GRILL ASS'Y	6	6	6	6	6	6	
6	TA00023708A	에어컨그릴가드 A/C GRILL GUARD	6	6	6	6	6	6	
7	TA00020928A	필터 커버 시일 SEAL, FILTER COVER	2	2	2	2	2	2	
8	TA00020670A	필터 커버 조합 FILTER ASS'Y	2	2	2	2	2	2	
9	TT02060000A	+자홈머리태핑나사 SCREW	4	4	4	4	4	4	
10	TA00020924A	외기차단도어조합 DOOR, AIR INTERCEPTION	1	1	1	1	1	1	
11	26106-060182	육각플랜지볼트 HEX FLANGE BOLT	4	4	4	4	4	4	

본체(CHASSIS)

캐빈에어컨조립(A/C ASS'Y, CABIN)-(203)

캐빈에어컨조립(A/C ASS'Y, CABIN)-(203)

A: 3520CX E: 5220C A: 3624E: 5825C
 B: 4020CX F: 5220CX B: 4124F: 5825CX
 C: 4520C C: 5025C
 D: 4520CX D: 5025CX

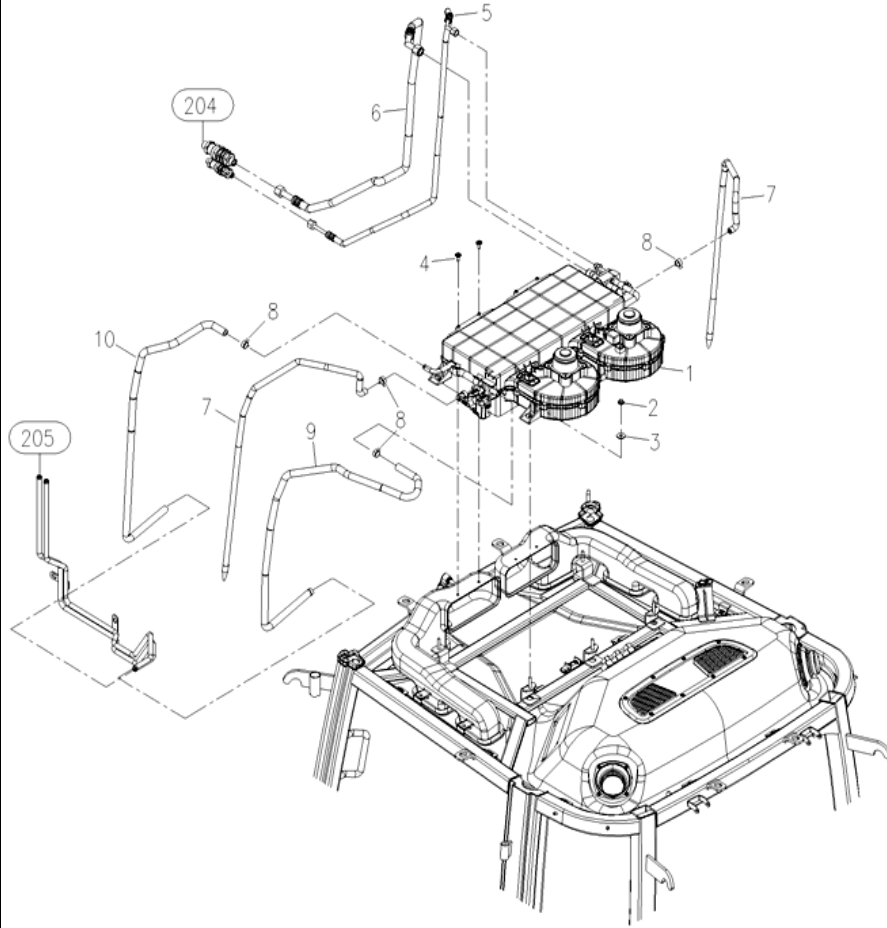

번호 Key	부품번호 Part No	품명 Part Name	수량(Q'ty)						비고 Remark
			A	B	C	D	E	F	
1	TA00020694A	에어컨			1		1		
1	TA00028468A	히터 조합	1	1		1		1	
2	26367-080002	육각플랜지너트	5	5	5	5	5	5	
3	22157-080000	평와셔	5	5	5	5	5	5	
4	TTD7090000A	+자홀머리태핑나사	4	4	4	4	4	4	
5	TA00028790A	고압호스B	1	1	1	1	1	1	
6	TA00028789A	저압호스A	1	1	1	1	1	1	
7	TA00028791A	드레인호스	2	2	2	2	2	2	
8	23080-019000	호스클램프	4	4	4	4	4	4	
9	TA00028792A	히터호스A	1	1	1	1	1	1	
10	TA00028793A	히터호스B	1	1	1	1	1	1	

본체(CHASSIS)

본기 에어컨조립(AIR CONDITIONER ASSEMBLY)-(204)

본기 에어컨조립(AIR CONDITIONER ASSEMBLY)-(204)

A: 3520CX E: 5220C A: 3624E: 5825C
 B: 4020CX F: 5220CX B: 4125F: 5825CX
 C: 4520C C: 5025C
 D: 4520CX D: 5025CX

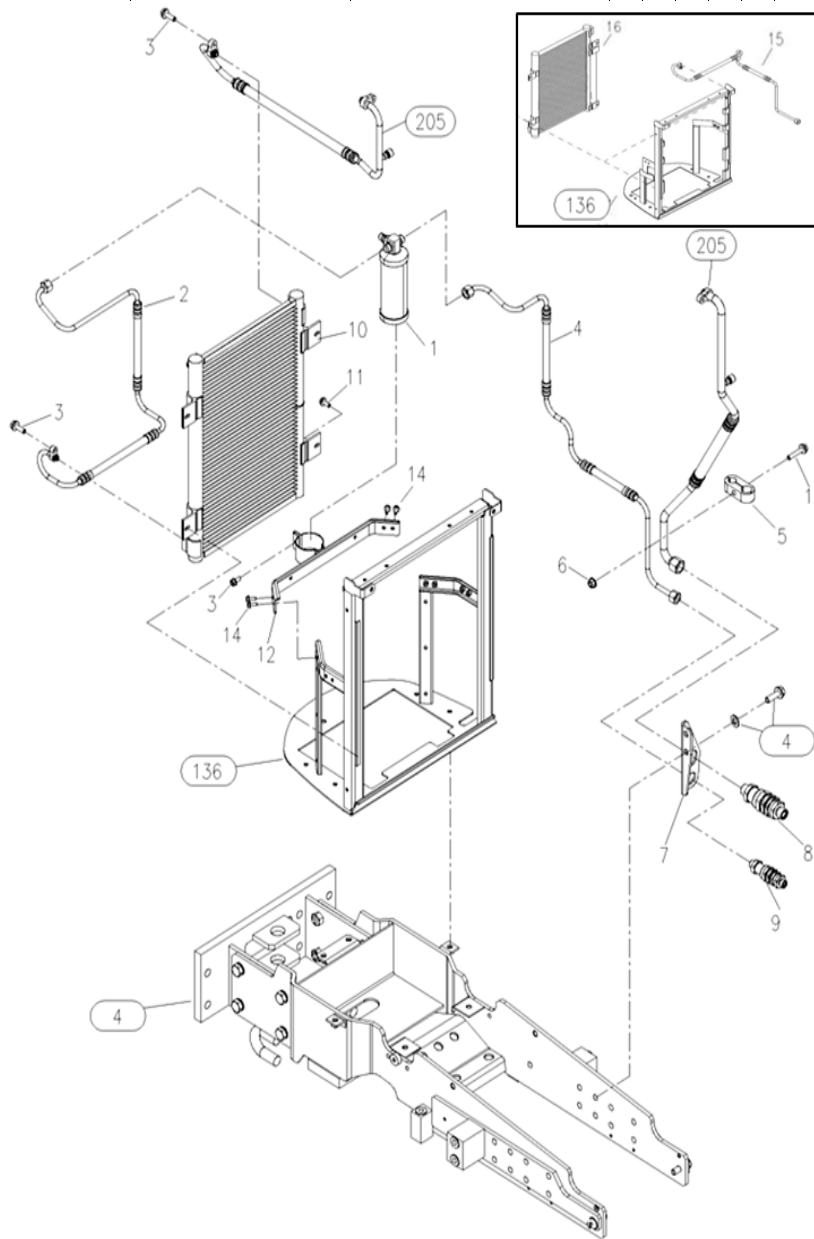

번호 Key	부품번호 Part No	품명 Part Name	수량(Q'ty)						비고 Remark
			A	B	C	D	E	F	
1	TA00019844A	리시버 드라이버 RECEIVER DRIVER	1	1	1	1	1	1	
2	TA00025586A	R/D호스 R/D HOSE	1	1	1	1	1	1	
3	26106-060162	육각플랜지볼트 HEX FLANGE BOLT	3	3	3	3	3	3	
4	TA00025608A	고압호스 HIGH PRESSURE	1	1	1	1	1	1	
5	TA00021847A	LNU클램프12/16 CLAMP	1	1	1	1	1	1	
6	26367-060002	육각플랜지너트 HEX FLANGE NUT	1	1	1	1	1	1	
7	TA00025610A	브래킷 BRACKET	1	1	1	1	1	1	
8	TTL5220000A	Q/C(7/8") Q/C(7/8")	1	1	1	1	1	1	
9	TTL5210000A	Q/C(5/8") Q/C(5/8")	1	1	1	1	1	1	
10	TA00025571A	콘덴서 CONDENSER	1	1	1	1	1	1	
10	TA00034922A	콘덴서 CONDENSER						1	EU
11	26015-060162	와셔조립육각볼트 HEX FLANGE BOLT	4	4	4	4	4	4	
12	TA00025585A	리시버드라이버브래킷조 BRACKET	1	1	1	1	1	1	
13	26106-060402	육각플랜지볼트 HEX FLANGE BOLT	1	1	1	1	1	1	
14	26106-060122	육각플랜지볼트 HEX FLANGE BOLT	4	4	4	4	4	4	
15	TA00039319A	고압호스 HOSE						1	EU
16	TA00039331A	콘덴서 (드라이어 일체형) CONDENSER						1	EU

본체(CHASSIS)

컴프레서 (COMPRESSOR)-(205)

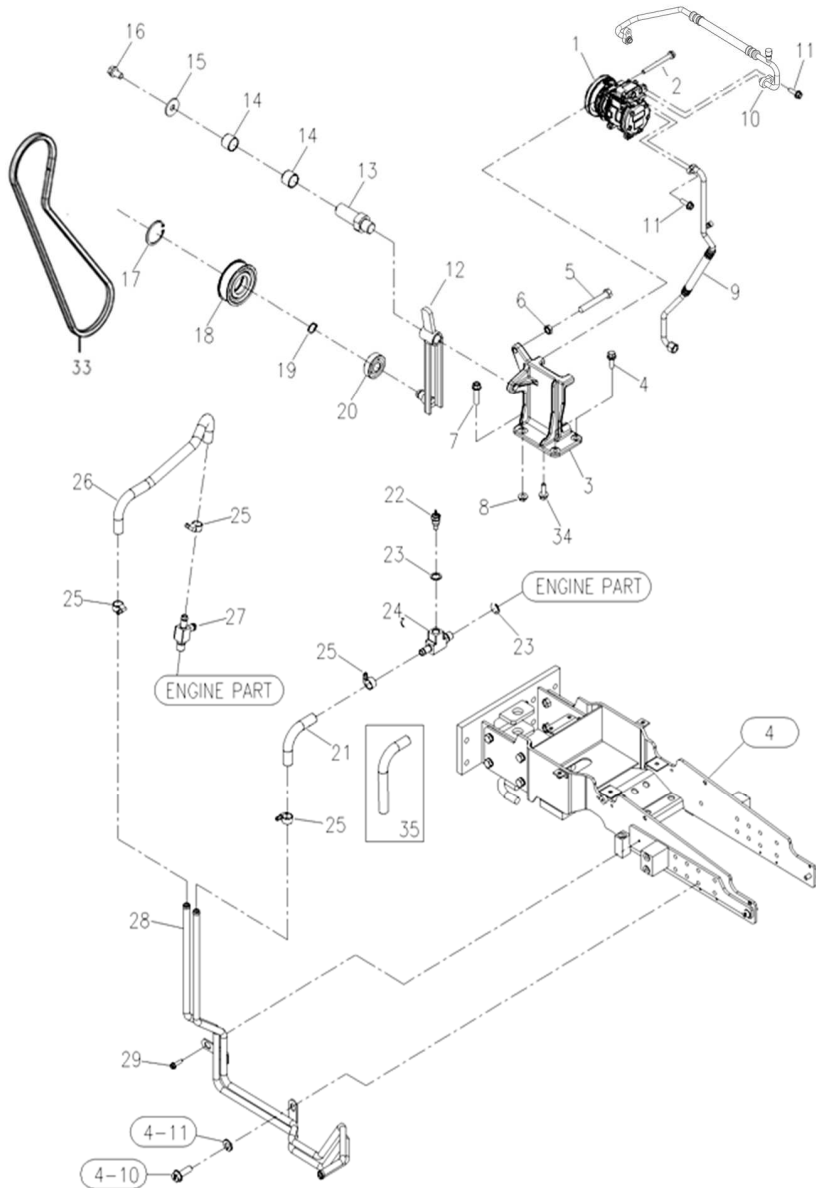

컴프레서 (COMPRESSOR)-(205)

A: 3520CX E: 5220C
 B: 4020CX F: 5220CX
 C: 4520C
 D: 4520CX
 A: 3624E: 5825C
 B: 4125F: 5825CX
 C: 5025C
 D: 5025CX

번호 Key	부품번호 Part No	품명 Part Name	수량(Q'ty)						비고 Remark
			A	B	C	D	E	F	
1	TA00019843A	컴프레서	1	1	1	1	1	1	
2	26106-080852	육각플랜지볼트	4	4	4	4	4	4	
3	TA00025553A	컴프레서 고정브래킷	1	1	1	1	1	1	
4	26106-100252	육각플랜지볼트	2	2	2	2	2	2	
5	TA00031055A	스토퍼 볼트	1	1	1	1	1	1	
6	26777-120002	육각고정너트	1	1	1	1	1	1	
7	26106-100552	육각플랜지볼트	1	1	1	1	1	1	
8	26367-100002	육각플랜지너트	1	1	1	1	1	1	
9	TA00025611A	저압호스B	1	1	1	1	1	1	
10	TA00025612C	콘덴서 호스조합	1	1	1	1	1	1	
10	TA00036485B	콘덴서 호스조합							1 EU
11	26106-080252	육각플랜지볼트	2	2	2	2	2	2	
12	TA00021761A	텐션암 조합	1	1	1	1	1	1	
12	TA00034850A	텐션암 조합							1 EU
13	TA00021764A	텐션축	1	1	1	1	1	1	
14	24550-018150	드라이부시	2	2	2	2	2	2	
15	22157-080000	평washer	1	1	1	1	1	1	
16	26013-080162	와셔조립육각볼트	1	1	1	1	1	1	
17	22252-000520	구멍용C형 스냅링	1	1	1	1	1	1	
18	TA00023184A	아이들러	1	1	1	1	1	1	
19	22242-000200	축형C형 스냅링	1	1	1	1	1	1	
20	24104-063044	깊은홈 볼 베어링	1	1	1	1	1	1	
21	TA00025598C	히터호스A			1	1	1	1	
22	HH12190000A	수온센서	1	1	1	1	1	1	
23	23414-160000	패킹	2	2	2	2	2	2	
24	TA00025596A	T조인트	1	1	1	1	1	1	
25	23000-022000	호스클립	4	4	4	4	4	4	
26	TA00025597A	히터호스B	1	1	1	1	1	1	
27	FLW5110000A	T조인트	1	1	1	1	1	1	
28	TA00027812D	히터파이프조합	1	1	1	1	1	1	EU
28	TA00037544B	히터파이프조합	1	1	1	1	1	1	US
29	26015-060162	와셔스프링육각볼트	1	1	1	1	1	1	
33	TTL5280000B9	V벨트(A56")	1	1	1	1	1	1	
34	26106-100452	육각플랜지볼트	1	1	1	1	1	1	
35	TA00021804A	히터호스A	1	1					

본체(CHASSIS)

의자(SEAT)-(206)

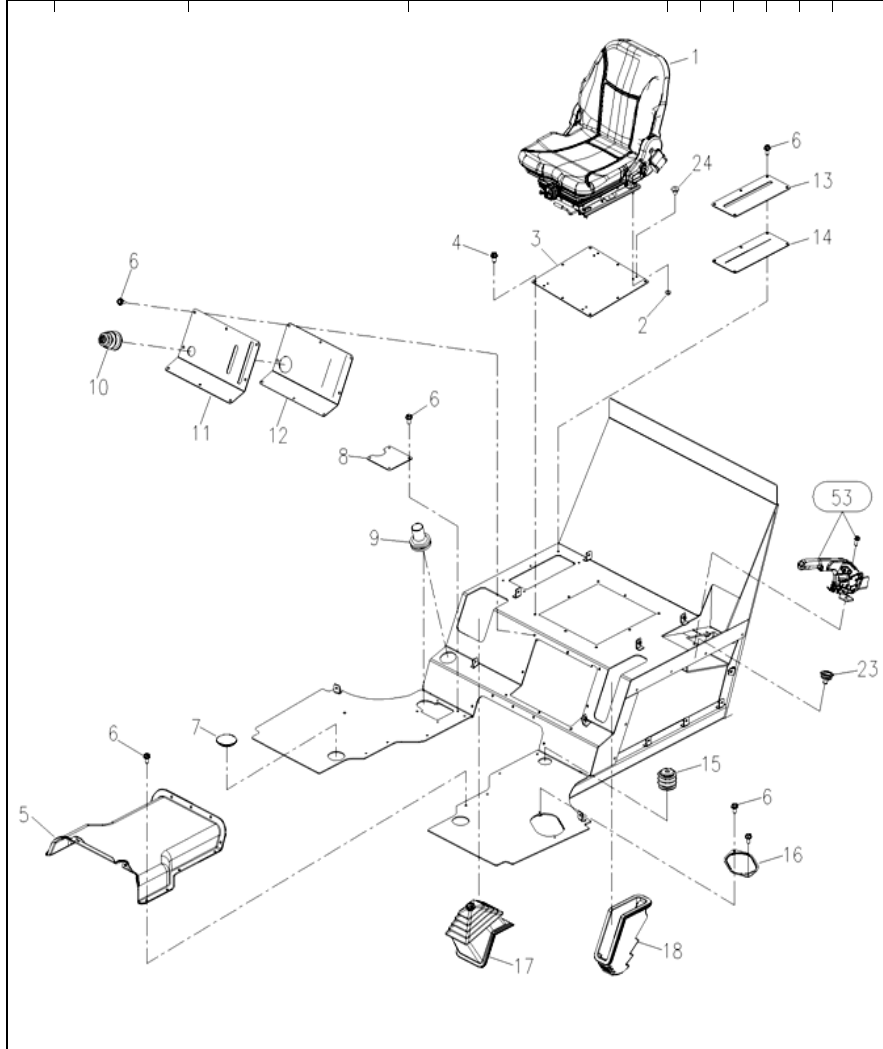

의자(SEAT)-(206)

A: 3520CX E: 5220C
 B: 4020CX F: 5220CX
 C: 4520C
 D: 4520CX
 A: 3625C E: 5825C
 B: 4125F F: 5825CX
 C: 5025C
 D: 5025CX

번호 Key	부품번호 Part No	품명 Part Name	수량(Q'ty)						비고 Remark	
			A	B	C	D	E	F		
1	TA00028164A	의자	SEAT	1	1	1	1	1	1	내수/EU
2	26367-080002	육각플랜지너트	HEX FLANGE NUT	4	4	4	4	4	4	
3	TA00030715C	시트브래킷	SEAT BRACKET	1	1	1	1	1	1	
4	26106-080180	육각플랜지볼트	HEX FLANGE BOLT	8	8	8	8	8	8	
5	TA00028604A	커버	COVER	1	1	1	1	1	1	
6	26106-060142	육각플랜지볼트	HEX FLANGE BOLT	#	#	#	#	#	#	
7	FTE0120000A	고무플러그52	RUBBER PULG	2	2	2	2	2	2	
8	TA00028613A	커버	COVER	1	1	1	1	1	1	
9	THB4912000A	그로멧50	GROMMET	2	2	2	2	2	2	
10	FTE0300000A	부츠(자동페달)	BOOT	1	1	1	1	1	1	
11	TA00028666C	레버커버	LEVER COVER	1	1	1	1	1	1	
12	TA00028665B	레버커버고무	LEVER COVER RUBBER	1	1	1	1	1	1	
13	TA00028664A	서비스커버	SERVICE COVER	1	1	1	1	1	1	
14	TA00028663A	서비스커버 고무	SERVICE COVER RUBBER	1	1	1	1	1	1	
15	TA00020002A	차동페달 자바라	DIFFERENTIAL PEDAL BOOT	1	1	1	1	1	1	
16	TCF4140000A	커버(발판)	COVER	1	1	1	1	1	1	
17	TA00028688A	주변속레버 자바라	MAIN SHIFT BOOT	1	1	1	1	1	1	
18	TA00028689A	부변속레버 자바라	SUB SHIFT BOOT	1	1	1	1	1	1	
19	TA00033281B	레버커버	LEVER COVER	1	1	1	1	1	1	내수/EU
20	TA00033282A	레버커버고무	LEVER COVER RUBBER	1	1	1	1	1	1	내수/EU
21	TA00028606A	서비스커버	SERVICE COVER	1	1	1	1	1	1	내수/수출
22	TA00028605A	서비스커버 고무	SERVICE COVER RUBBER	1	1	1	1	1	1	내수/수출
23	FBE0140000A	부츠	BOOT	1	1	1	1	1	1	

본체(CHASSIS)

SCV레버 (SCV LEVER)-(209)

SCV레버 (SCV LEVER)-(209)

A: 3520CX E: 5220C
 B: 4020CX F: 5220CX
 C: 4520C
 D: 4520CX
 A: 3625E: 5825C
 B: 4125F: 5825CX
 C: 5025C
 D: 5025CX

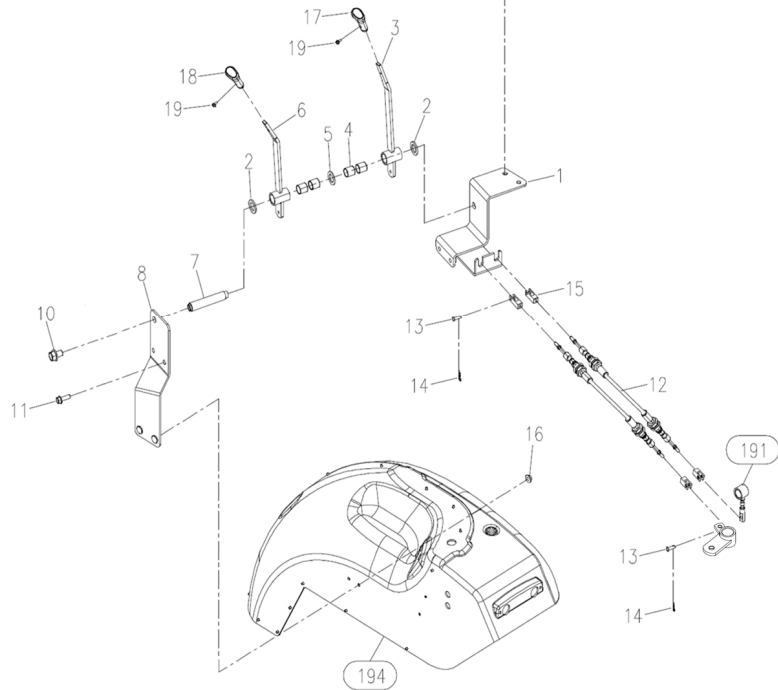
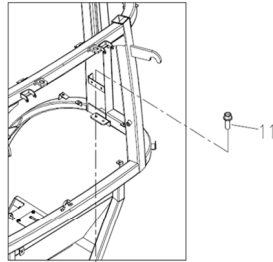
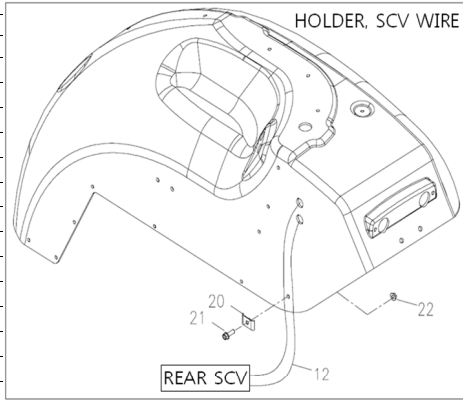

번호 Key	부품번호 Part No	품명 Part Name	수량(Q'ty)						비고 Remark	
			A	B	C	D	E	F		
1	TA00028676A	SCV레버 브래킷조합	BRACKET, SCV LEVER ASS"Y	1	1	1	1	1	1	
2	TTB1190000A	와셔	WASHER	2	2	2	2	2	2	
3	TA00028682A	SCV레버1조합	SCV LEVER ASS"Y 1	1	1	1	1	1	1	
4	24550-018200	드라이부시	DRY BUSH	4	4	4	4	4	4	
5	FBB1760000A	칼라	COLLAR	1	1	1	1	1	1	
6	TA00028685A	SCV레버2조합	SCV LEVER ASS"Y 2	1	1	1	1	1	1	
7	TA00028679A	축	SHAFT	1	1	1	1	1	1	
8	TA00028680A	SCV레버 브래킷A조합	BRACKET, SCV LEVER ASS"Y	1	1	1	1	1	1	
10	26106-080122	육각플랜지볼트	HEX FLANGE BOLT	1	1	1	1	1	1	
11	26106-080252	육각플랜지볼트	HEX FLANGE BOLT	4	4	4	4	4	4	
12	TA00036186A	SCV케이블	CABLE SCV	2	2	2	2	2	2	
13	22486-060140	두부핀	HEAD PIN	4	4	4	4	4	4	
14	22360-060000	스냅핀	SNAP PIN	4	4	4	4	4	4	
15	TA00015989A	클래비스	CLABIS	2	2	2	2	2	2	
16	26367-080002	육각플랜지너트	HEX FLANGE NUT	2	2	2	2	2	2	
17	TA00022057A	SCV1 노브	KNOB SCV1	1	1	1	1	1	1	
18	TA00022059A	SCV2 노브	KNOB SCV2	1	1	1	1	1	1	
19	26023-040102	와셔조립납비 작은나사	SCREW	2	2	2	2	2	2	
20	FB97250000A	클램프	CALMP	1	1	1	1	1	1	
21	26106-080252	육각플랜지볼트	HEX FLANGE BOLT	1	1	1	1	1	1	
22	26367-080002	육각플랜지너트	HEX FLANGE NUT	1	1	1	1	1	1	

본체(CHASSIS)

부대부품 (SPARE TOOLS)-250

부대부품 (SPARE TOOLS)-250

A: 3520CX E: 5220C
 B: 4020CX F: 5220CX
 C: 4520C
 D: 4520CX
 A: 3625E: 5825C
 B: 4125F: 5825CX
 C: 5025C
 D: 5025CX

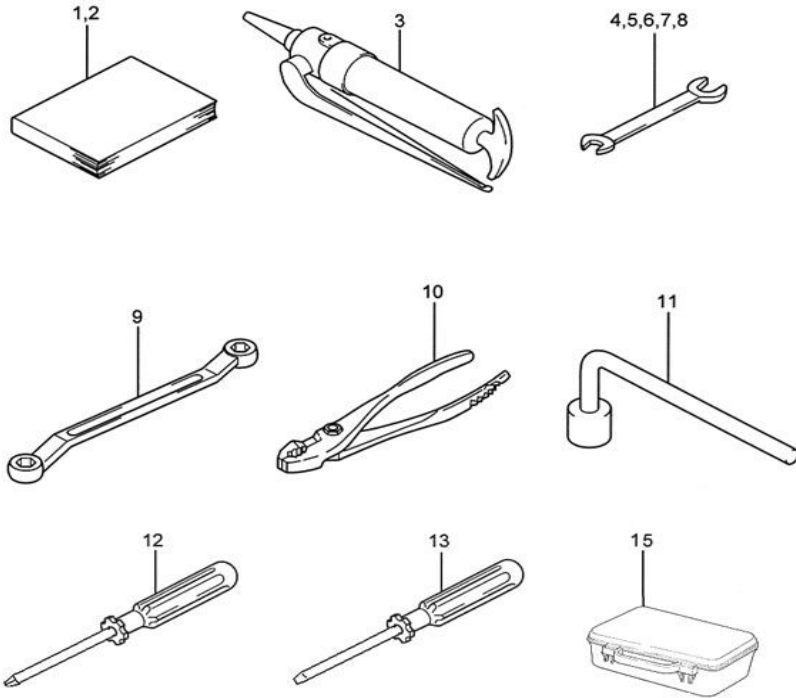

번호 Key	부품번호 Part No	품명 Part Name	수량(Q'ty)						비고 Remark
			A	B	C	D	E	F	
1	NTZ0010000A9	사용설명서 OPERATOR'S MANUAL	1	1	1	1	1	1	EU
2	NTZ0020000A9	부품명세서 PART'S CATALOG	1	1	1	1	1	1	EU
3	TB47100000A2	그리스건 GREASE GUN	1	1	1	1	1	1	EU
4	28110-080100	양구스패너 8X10 WRENCH 8X10	1	1	1	1	1	1	EU
5	28110-120140	양구스패너 12X14 WRENCH 12X14	1	1	1	1	1	1	EU
6	28110-170190	양구스패너 17X19 WRENCH 17X19	1	1	1	1	1	1	EU
7	28110-220240	양구스패너 22X24 WRENCH 22X24	1	1	1	1	1	1	EU
8	28110-270300	양구스패너 27X30 WRENCH 27X30	1	1	1	1	1	1	EU
9	TB47060000A4	박스렌치 17X19 BOX WRENCH 17X19	1	1	1	1	1	1	EU
10	28170-001500	플라이어 150 PLIER 150	1	1	1	1	1	1	EU
11	TTF7060000A3	휠너트렌치 22 WHEEL NUT WRENCH22	1	1	1	1	1	1	EU
12	AB17050000A3	(+)드라이버 DRIVE(+)	1	1	1	1	1	1	EU
13	AB17060000A3	(-)드라이버 DRIVE(-)	1	1	1	1	1	1	EU
14	TTC5070000A9	키조합 KEY ASS'Y	1	1	1	1	1	1	EU
15	TA00025525A	필터조합 FILTER ASS'Y	1	1	1	1	1	1	EU
16	AB17010000B2	부품상자 TOOL BOX	1	1	1	1	1	1	EU